

MODULARIO  
n. 12.000.497



MINISTERO DELLE FINANZE  
DIREZIONE GENERALE DEL CATASTO E DEI SS.TT.EE.  
**CATASTO EDILIZIO URBANO** (RDL 13-4-1939, n. 652)

MOD **BN** (CEU)

LIRE  
**250**

Planimetria di ... in Comune di **TERNI** via **MURATORI** civ. ...

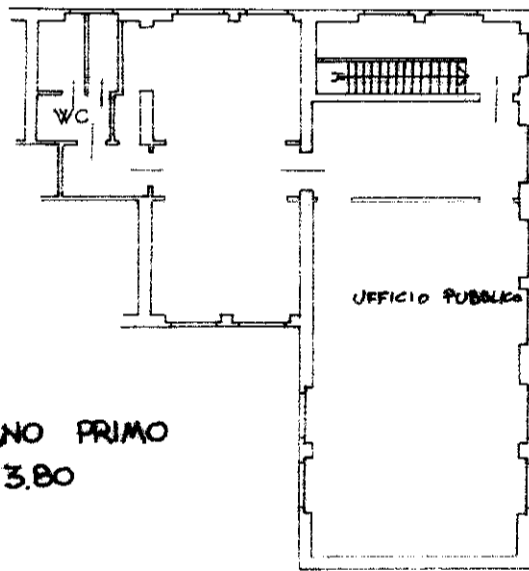

PIANO PRIMO  
h=3.80

mc 578



01384148

ORIENTAMENTO



SCALA DI 1:200

Per frazionamento del foglio n. 108 part. 85  
Assume il nuovo identificativo foglio n. 108 part. 85 sub. 4

Dimostrazione di N.C.  
per ... di variazione  
identificativo catastale.

Completata da **Geom. POLITI Giorgio**

...  
della provincia di **TERNI**  
del 24/10/91

**TERNI**  
*Politi*



RESERVATO AL ...

*[Signature]*