



USL Umbria2

Servizio Sanitario Nazionale – Regione Umbria
AZIENDA UNITA' SANITARIA LOCALE UMBRIA 2

**ADEMPIMENTI PREVISTI DALL'ART. 19 D.LGS. N° 33/2013 COSI' COME
MODIFICATO DAL COMMA 145 ART. 1 DELLA LEGGE 27.12.2019 N° 160**

**CONCORSO PUBBLICO PER TITOLI ED ESAMI PER LA COPERTURA A TEMPO
INDETERMINATO DI N° 12 POSTI DI DIRIGENTE MEDICO – DISCIPLINA:
MEDICINA E CHIRURGIA D'ACCETTAZIONE E D'URGENZA – AREA MEDICA E
DELLE SPECIALITA' MEDICHE**

CRITERI E MODALITA' PER LA VALUTAZIONE:

Prova Scritta

- conoscenza specifica del tema preposto e capacità di analisi
- coerenza rispetto al tema da trattare

Prova Pratica

- esatta comprensione del problema proposto
- conoscenza e competenza nell'applicazione di metodiche specifiche della disciplina
- capacità di formulare proposte/soluzioni rispetto al problema proposto
- appropriatezza della terminologia

Prova Orale

- corretto orientamento rispetto all'argomento proposto
- completezza, essenzialità e chiarezza dell'esposizione
- capacità argomentativa
- capacità di interloquire con i membri della commissione
- originalità del taglio espositivo
- appropriatezza della terminologia

TRACCE della prova scritta:

PROVA N° 1	Lombalgia acuta sx: diagnosi differenziale
PROVA N° 2	Terapia embolia polmonare in Pronto Soccorso
PROVA N° 3	Emorragia digestiva: stabilizzazione in Pronto Soccorso

E' stata sorteggiata la prova n° 2



USL Umbria2

Servizio Sanitario Nazionale – Regione Umbria
AZIENDA UNITA' SANITARIA LOCALE UMBRIA 2

TRACCE della prova pratica:

PROVA N° 1 Paziente di anni 62, sesso M, si reca in Pronto Soccorso per un dolore toracico insorto da circa 15 minuti.
Dopo aver visionato l'ECG (N. 1): descrivi il corretto percorso clinico terapeutico.

Nato il
 Etá 62 anni
 Sesso Maschio
 Altezza cm
 Peso kg
 Razza
 PA
 Nota

FC 78 /min

Asse

Intervalli	Asse
RR 774 ms	P 22°
P 108 ms	QRS 0°
PR 182 ms	T 44°
QRS 92 ms	P (II) 0.10 mV
QT 382 ms	S (V1) 0.84 mV
QTc (Bazett) 439 ms	R (V5) 0.86 mV
	Sokol. 2.02 mV

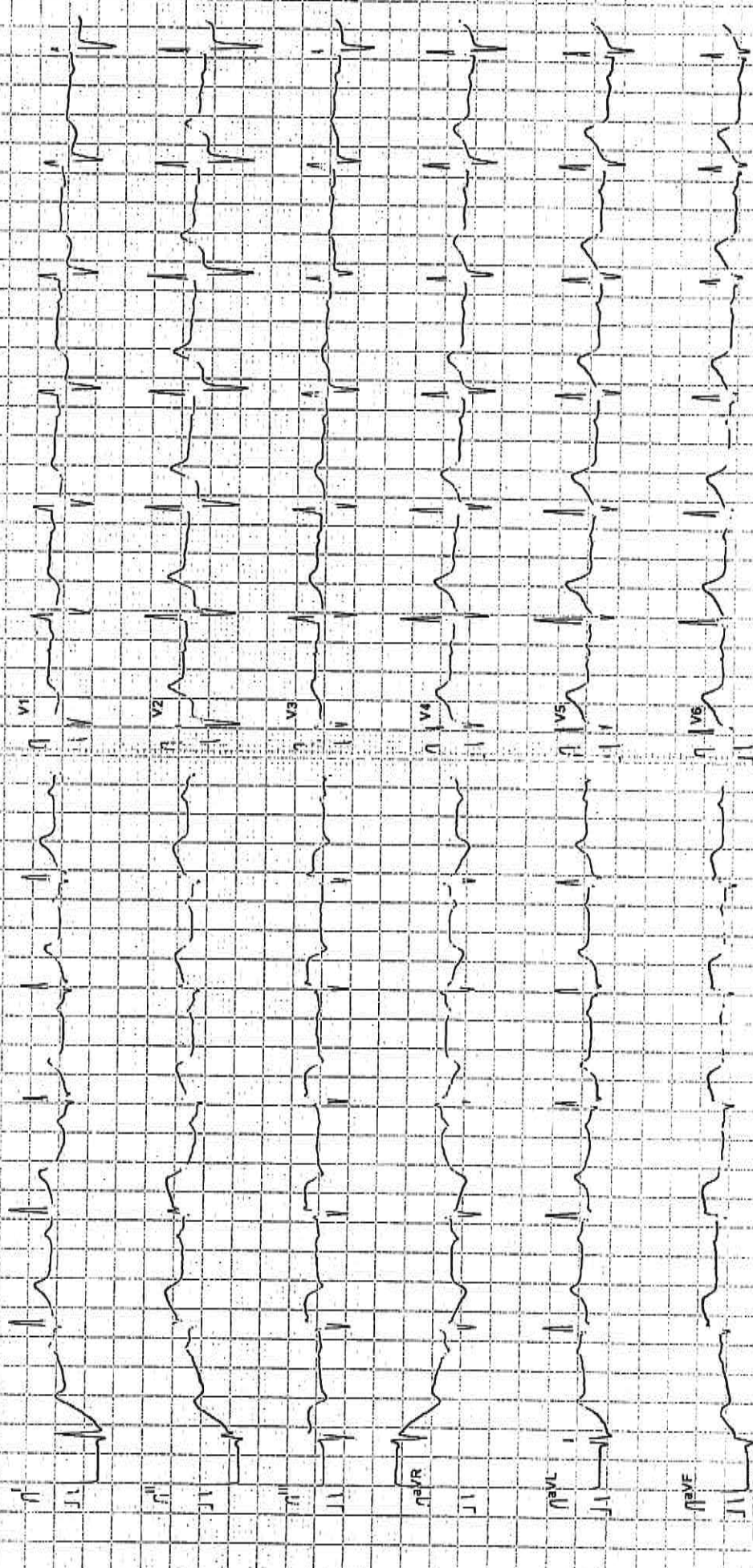

10 mm/mV 25 mm/s

23 08 2022 13:22:45

10 mm/mV 25 mm/s

MyCardioPad XL V3e10 C; 74 745



USL Umbria2

Servizio Sanitario Nazionale – Regione Umbria
AZIENDA UNITA' SANITARIA LOCALE UMBRIA 2

PROVA N° 2

Paziente di anni 78, sesso M, viene condotto in Pronto Soccorso per Sincope.
Vengono rilevati i PV che risultano i seguenti: PA 80/60 – FC 30 bpm – sat 02
88% ed eseguito ECG (N. 2): descrivi il corretto percorso clinico terapeutico.

2

Nato il
 Età 78 anni
 Sesso Maschio
 Altezza 171
 Peso 89
 Razza
 PA
 Nota

FC /min
 intervalli
 RR -ms
 P -ms
 PR -ms
 QRS -ms
 QT -ms
 QTc -ms
 (Bazett)

Asse
 P 0°
 QRS 0°
 T 0°
 P (II) -mV
 S (V1) -mV
 R (V5) -mV
 Sokol. -mV



10 mm/mV 25 mm/s
 19.08.2022 10:40:46

10 mm/mV 25 mm/s
 MS-2015-V3-15-M
 11:45

MCopia

0.05-25-Hz F50



USL Umbria2

Servizio Sanitario Nazionale – Regione Umbria
AZIENDA UNITA' SANITARIA LOCALE UMBRIA 2

PROVA N° 3

Paziente di anni 82, sesso M, durante osservazione in Pronto Soccorso presenta episodio di perdita di coscienza con incontinenza sfinterica.

Presenta sensorio confuso, polso presente con PA 80/60, ECG (N. 3): descrivi il corretto approccio terapeutico.



USL Umbria2

Servizio Sanitario Nazionale – Regione Umbria
AZIENDA UNITA' SANITARIA LOCALE UMBRIA 2

E' stata sorteggiata la prova n° 3 (prova pratica)

ELENCO DOMANDE PER PROVA ORALE:

1. Classificazione della Sepsis
2. Trattamento in PS dello Stroke Ischemico
3. Trauma grave: stabilizzazione in PS
4. Dolore toracico: inquadramento clinico e diagnosi differenziale in PS
5. La fibrillazione atriale in PS
6. Gestione clinica dello Stemi in PS