



Servizio Sanitario Nazionale – Regione Umbria  
AZIENDA UNITA' SANITARIA LOCALE UMBRIA 2

**ADEMPIMENTI PREVISTI DALL'ART. 19 D.LGS. N° 33/2013 COSI' COME  
MODIFICATO DAL COMMA 145 ART. 1 DELLA LEGGE 27.12.2019 N° 160**

**CONCORSO PUBBLICO PER TITOLI ED ESAMI PER LA COPERTURA A TEMPO  
INDETERMINATO DI N° 1 POSTO DI DIRIGENTE MEDICO – DISCIPLINA:  
OFTALMOLOGIA – AREA CHIRURGICA E DELLE SPECIALITA' CHIRURGICHE  
PER IL PRESIDIO OSPEDALIERO DI ORVIETO**

**CRITERI E MODALITA' PER LA VALUTAZIONE:**

**Prova Scritta**

- conoscenza specifica del tema preposto e capacità di analisi
- coerenza rispetto al tema da trattare

**Prova Pratica**

- esatta comprensione del problema proposto
- conoscenza e competenza nell'applicazione di metodiche specifiche della disciplina
- capacità di formulare proposte/soluzioni rispetto al problema proposto
- appropriatezza della terminologia

**Prova Orale**

- corretto orientamento rispetto all'argomento proposto
- completezza, essenzialità e chiarezza dell'esposizione
- capacità argomentativa
- capacità di interloquire con i membri della commissione
- originalità del taglio espositivo
- appropriatezza della terminologia



Servizio Sanitario Nazionale – Regione Umbria  
AZIENDA UNITA' SANITARIA LOCALE UMBRIA 2

TRACCE della prova scritta:

- |            |   |
|------------|---|
| PROVA N° 1 | Chirurgia AB esterno del distacco di retina regmatogeno   |
| PROVA N° 2 | Glaucoma acuto: diagnosi e trattamento                    |
| PROVA N° 3 | Lo pterigio: diagnosi e approccio alla chirurgia ottimale |

**E' stata sorteggiata la prova n° 2**



Servizio Sanitario Nazionale – Regione Umbria  
AZIENDA UNITA' SANITARIA LOCALE UMBRIA 2

TRACCE della prova pratica:

PROVA N° 1      Effettuare una descrizione delle immagini osservate e formulare una ipotesi diagnostica relative al caso n° 1

Patient: Tagliamonte, Maria

DOB: 10/01/1946

Sex: F

OD

Patient ID: ---

Exam.: 13/mar/2024

Diagnosis: ---

Comment: ---

FA 0:38.76 30° ART [HS]

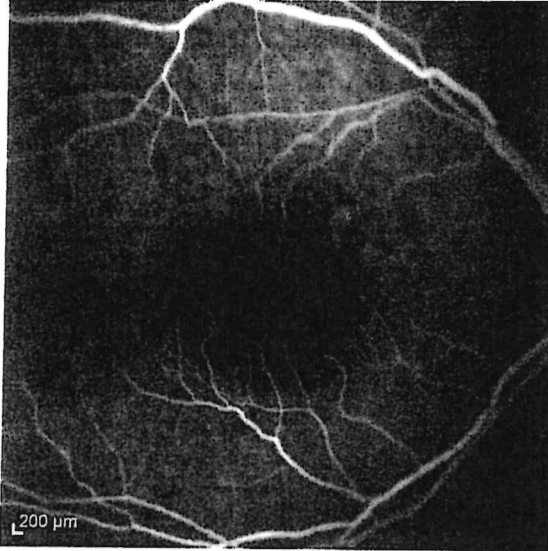

FA 2:00.01 55° ART [HS]

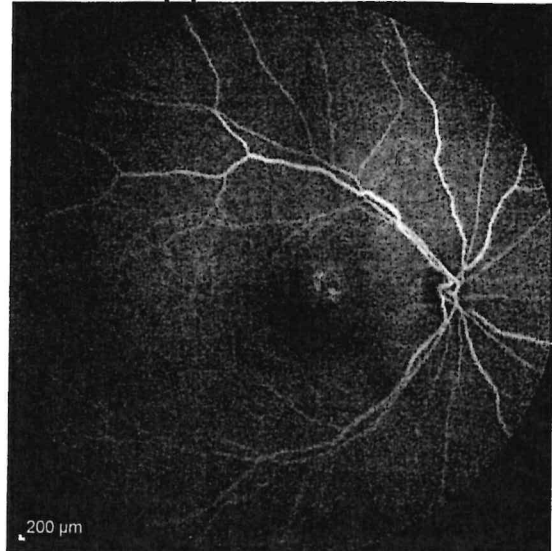

FA 4:09.33 55° ART [HS]

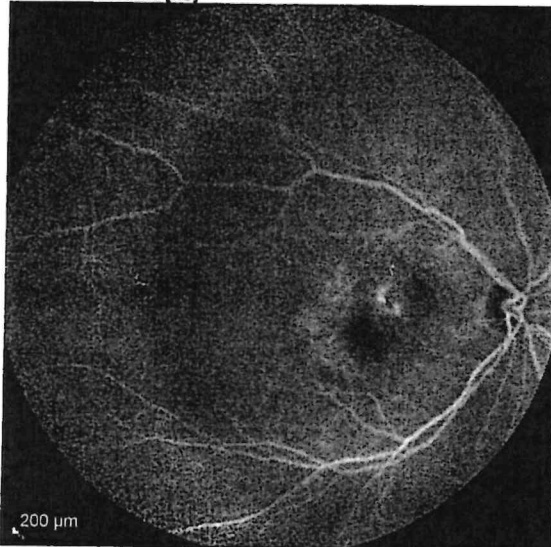

ICGA 0:31.32 55° ART [HS]

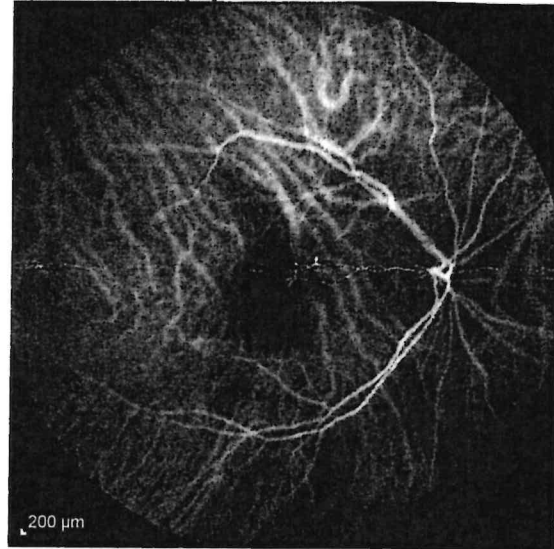

ICGA 5:45.32 55° ART [HS]

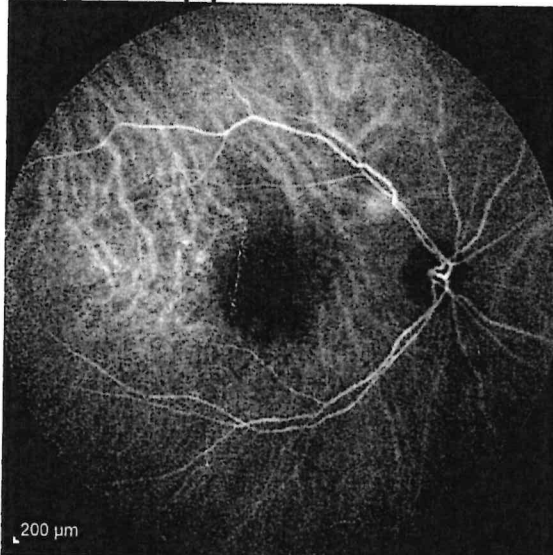

ICGA 15:51.77 55° ART [HS]

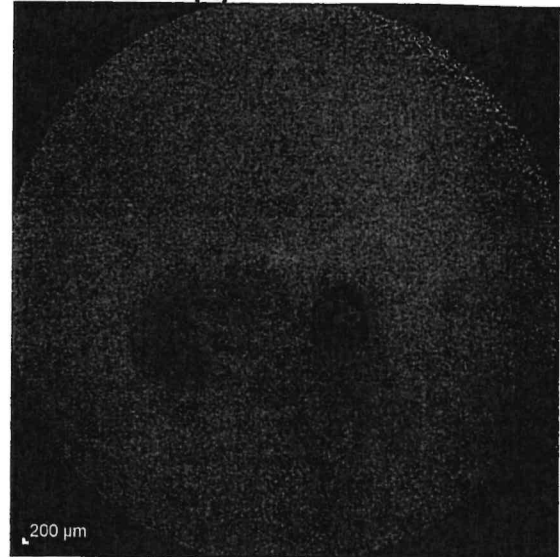

Notes:

Date: 12/07/2024

Signature: [Signature]

Overview Report  
SPECTRALIS® Tracking Laser Tomography

Patient: ~~19/07/2024~~  
Patient ID: ---  
Diagnosis: ---

DOB: ~~19/07/2024~~  
Exam.: 13/mar/2024  
Comment: ---

Sex: F

IR 30° ART + OCT 20° (5.7 mm) ART (8) Q: 19 [HS]

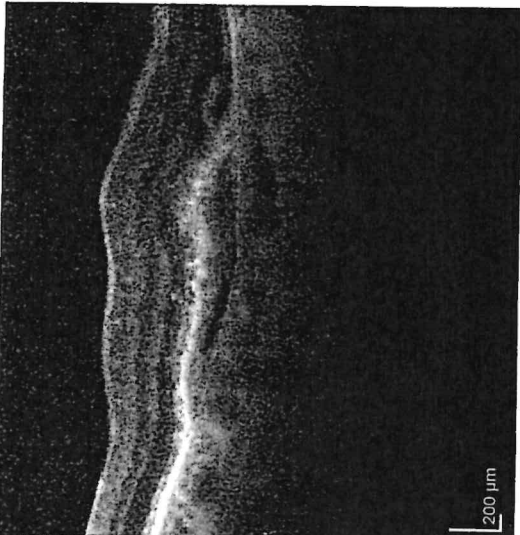
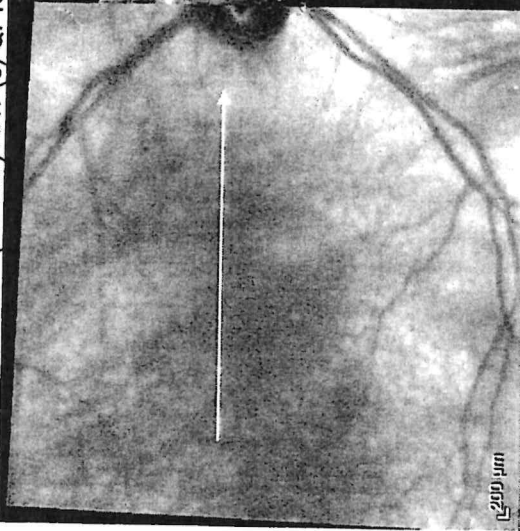

IR 30° ART + OCT 20° (5.7 mm) ART (9) Q: 24 [HS]

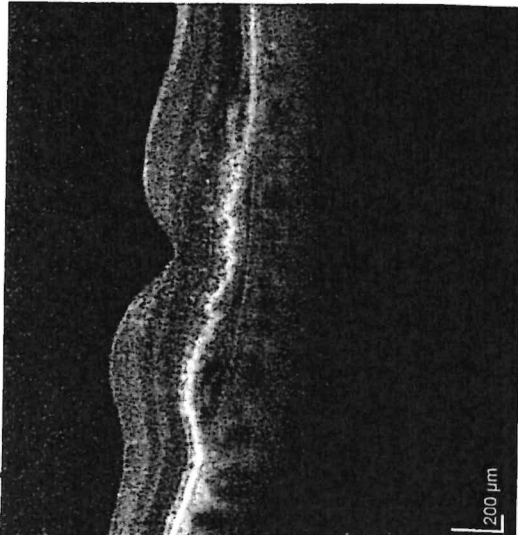
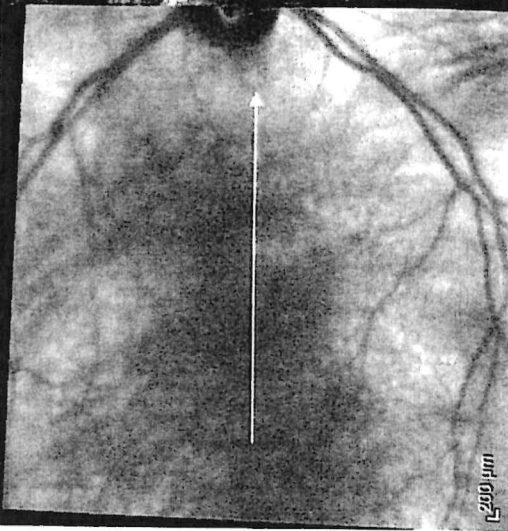

*[Handwritten signature]*  
Sample  
Hiro Ren

Notes:

Date: 12/07/2024 Signature:



Servizio Sanitario Nazionale – Regione Umbria  
AZIENDA UNITA' SANITARIA LOCALE UMBRIA 2

PROVA N° 2      Effettuare una descrizione delle immagini osservate e formulare una ipotesi diagnostica relative al caso n° 2

Patient: [REDACTED]

DOB: [REDACTED]

Sex: M

OD

Patient ID: ---

Exam.: 27/apr/2022

Diagnosis: ---

Comment: ---

IR 30° ART + OCT 20° (5.8 mm) ART (16) Q: 25 [HS]

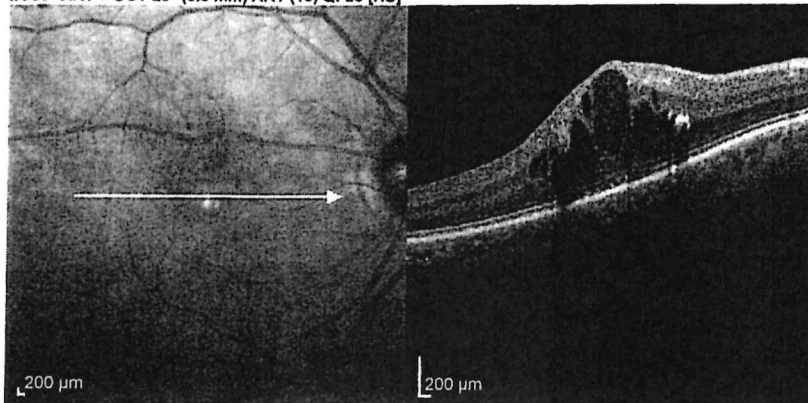

Handwritten mark resembling a stylized 'M' or 'N'.

FA 2:35.09 55° ART [HS]

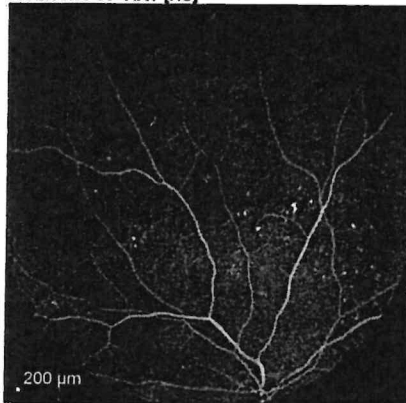

FA 3:48.74 55° ART [HS]

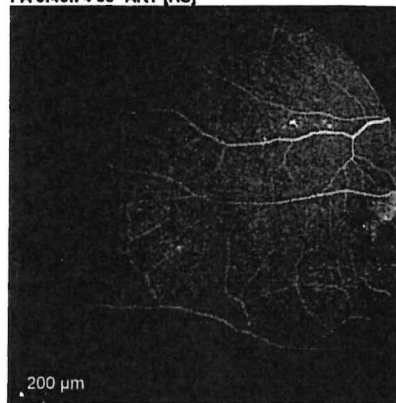

FA 3:54.68 55° ART [HS]

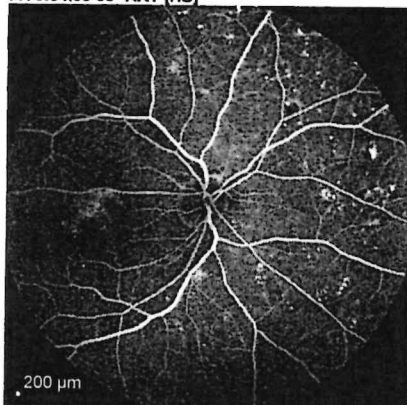

FA 4:02.33 55° ART [HS]

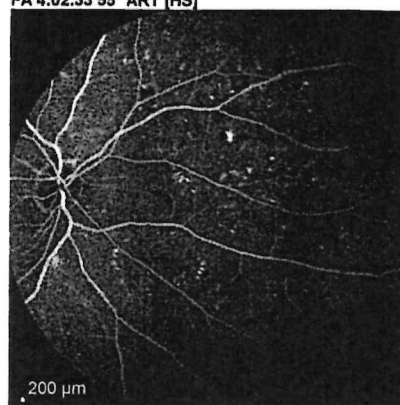

FA 4:16.94 55° ART [HS]

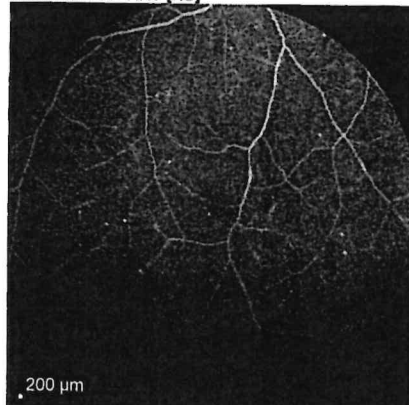

Handwritten signature and initials.

Notes:

Date: 12/07/2024

Signature:



Servizio Sanitario Nazionale – Regione Umbria  
AZIENDA UNITA' SANITARIA LOCALE UMBRIA 2

PROVA N° 3      Effettuare una descrizione delle immagini osservate e formulare una ipotesi diagnostica relative al caso n° 3

CH 50 u 3

Patient: ~~XXXXXXXXXXXX~~ DOB: ~~XXXX/XX/XX~~ Sex: M  
Patient ID: -- Exam.: 12/Jug/2024  
Diagnosis: -- Comment: --

OD, IR 30° ART + OCT 20° (5.7 mm) ART (9) Q: 23 [HS]

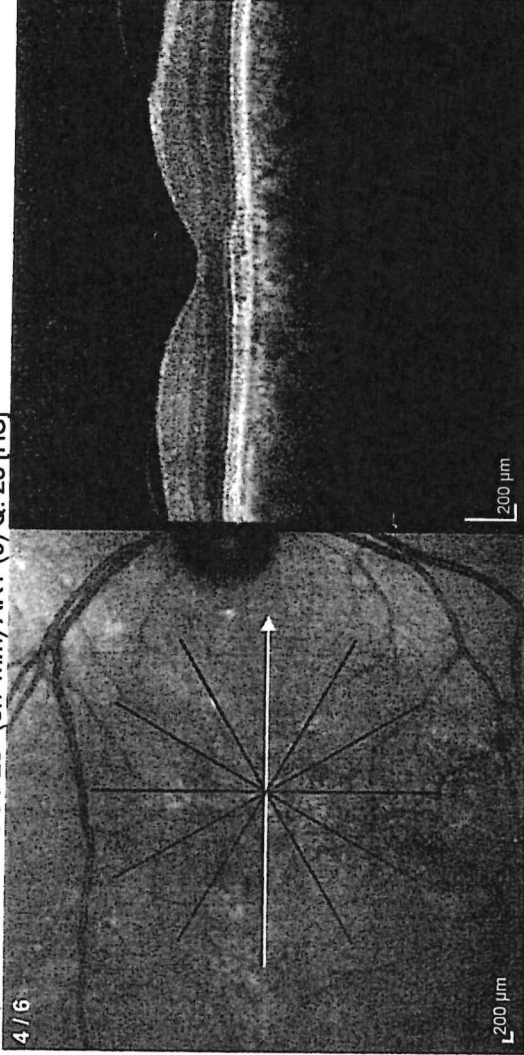

OS, IR 30° ART + OCT 20° (5.7 mm) ART (9) Q: 27 [HS]

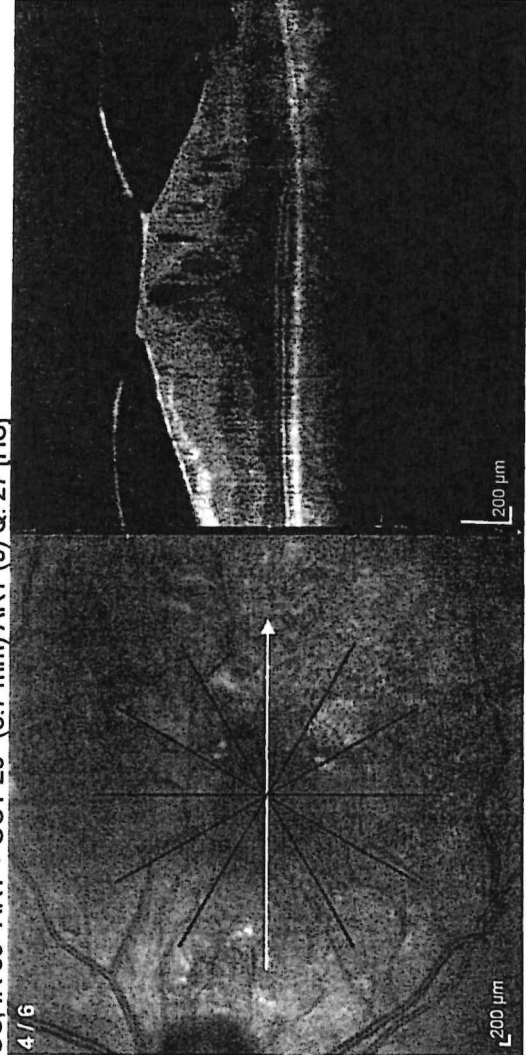

*[Signature]*

*[Signature]*

Notes: \_\_\_\_\_  
Date: 12/07/2024 Signature: \_\_\_\_\_  
Software Version: 6.12.4 [www.HeidelbergEngineering.com](http://www.HeidelbergEngineering.com)



Servizio Sanitario Nazionale – Regione Umbria  
AZIENDA UNITA' SANITARIA LOCALE UMBRIA 2

**E' stata sorteggiata la prova pratica n° 1**



Servizio Sanitario Nazionale – Regione Umbria  
AZIENDA UNITA' SANITARIA LOCALE UMBRIA 2

ELENCO DOMANDE PER PROVA ORALE (15.07.2024):

1. MIGS nel glaucoma
2. Paralisi del VI nervo cranico
3. Cheratite erpetica
4. Corioretinopatia sierosa centrale
5. Corioretinite toxoplasmica