

# **Analisi nucleo epidemiologico**

## **Sars-Cov 2 in Umbria**

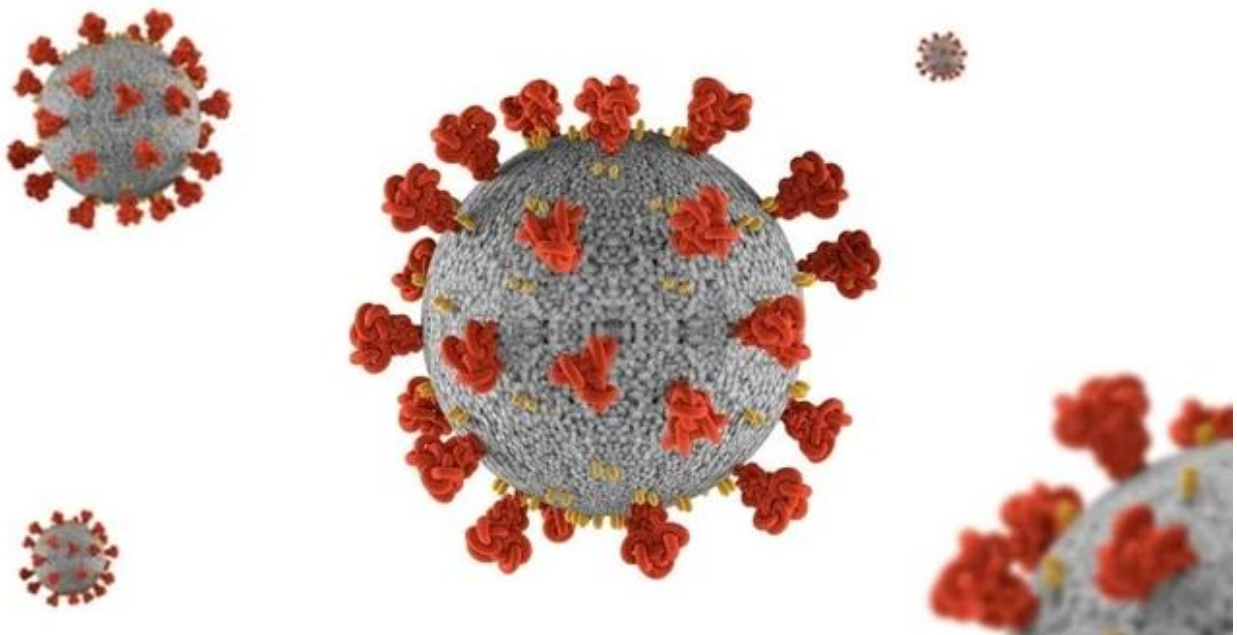

Fonte dati integrata: DB COVID – Umbria Digitale

09 Febbraio 2022

*Commento al report:*

La curva epidemica, come pure la media mobile a 7 giorni, mostra un trend in leggera diminuzione rispetto alle settimane precedenti. L'incidenza settimanale mobile per 100.000 abitanti all'8 febbraio è pari a 1.084.

L'RDt sulle diagnosi calcolato per gli ultimi 14 giorni con media mobile a 7 giorni diminuisce attestandosi ad un valore di 0,80.

L'andamento regionale dell'incidenza settimanale mobile per classi di età mostra tassi superiori alla media regionale tra coloro che hanno età compresa tra 03-44 anni, con un trend in leggera diminuzione per tutte le classi d'età.

Tutti i Distretti sanitari hanno l'incidenza superiore a 1.000 casi per 100.000 abitanti ad eccezione del Distretto Trasimeno.

Rispetto alla settimana precedente non si osservano variazioni sostanziali, nell'impegno ospedaliero regionale mentre dal 31 gennaio – 06 febbraio si sono verificati 34 decessi.

## Andamento giornaliero dei positivi in Umbria

Si riporta di seguito un sintetico aggiornamento della situazione epidemica nella regione. La curva epidemica e relativa media mobile a 7 giorni, e l'incidenza settimanale mobile mostrano un andamento leggermente decrescente rispetto alle settimane precedenti con incidenza pari a 1.084 casi per 100.000 abitanti. I dati sono in linea con i valori medi nazionali.



Figura 1: Andamento giornaliero dei positivi in Umbria al 08/02/2022.



Figura 2: Incidenza settimanale mobile x 100.000 abitanti al 08/02/2022.

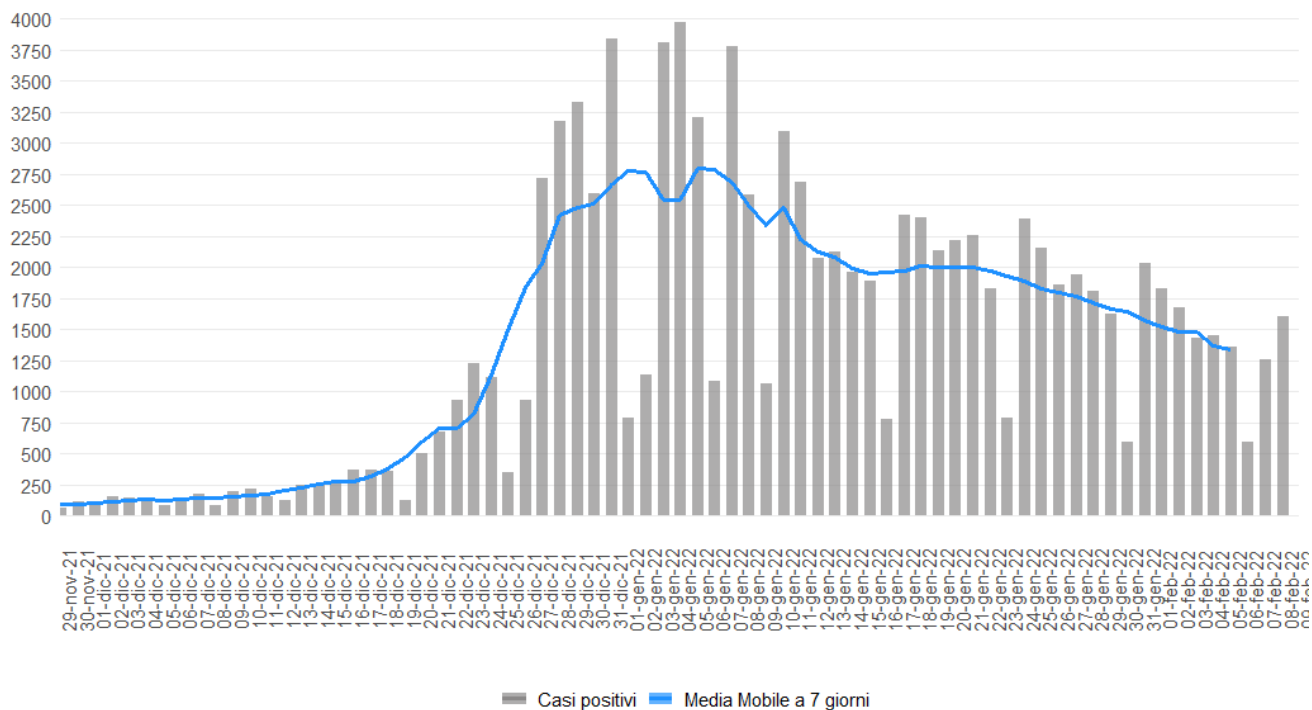

Figura 3: Incidenza positivi media mobile 7 giorni x 100.000 abitanti 07/02/2022.

## Indice di replicazione diagnostica

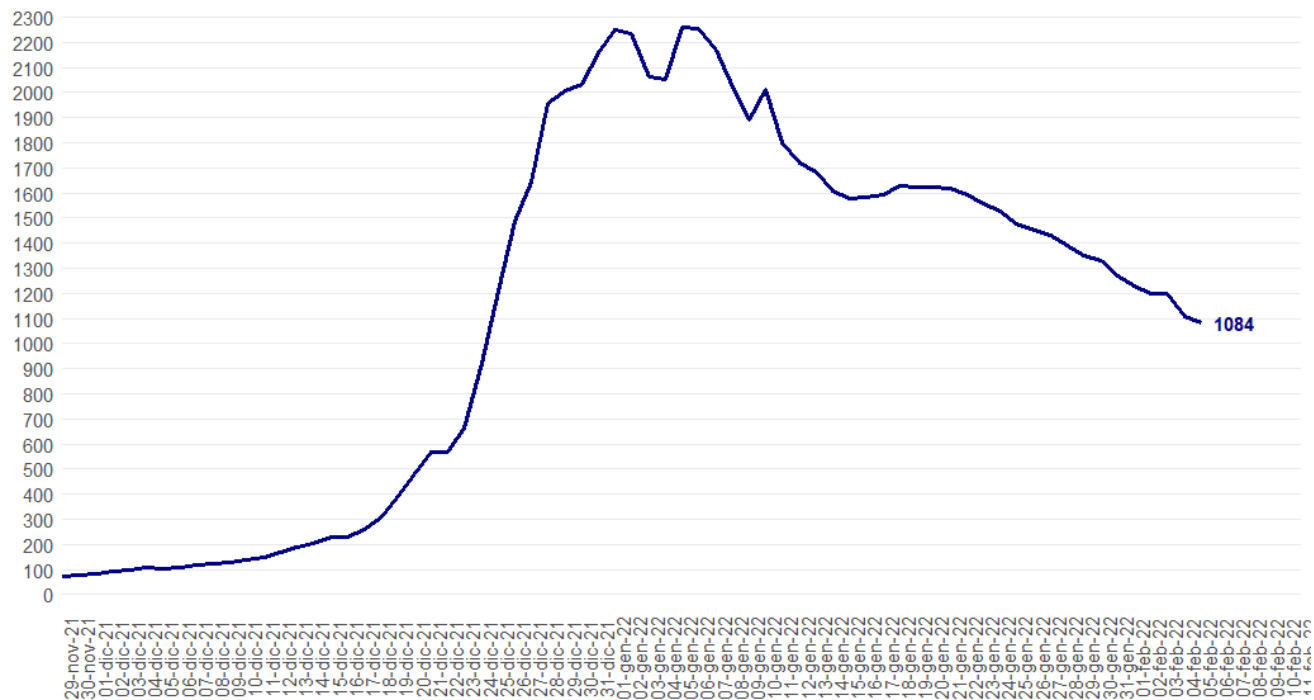
L'indice RDt è pari a 0.80, in diminuzione rispetto alla settimana precedente.

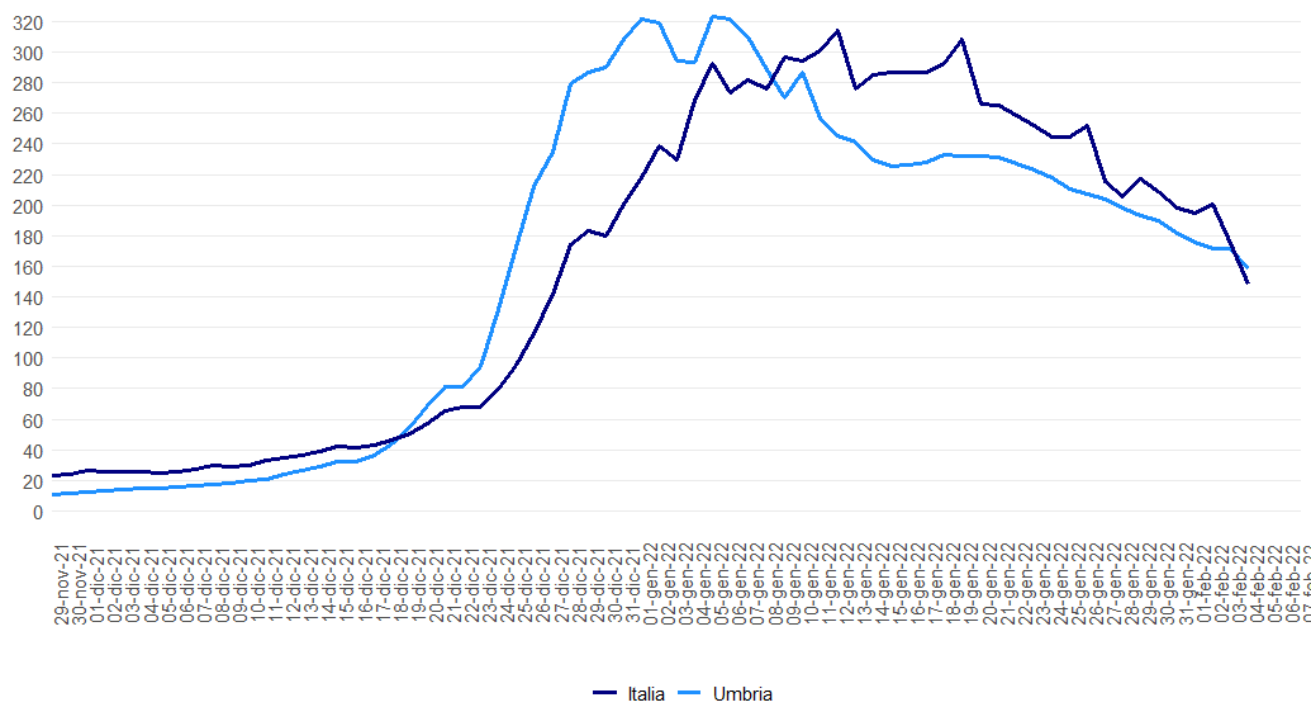

Figura 4: RDt al 08/02/2022.

## Il confronto fra i Distretti sanitari

Nella settimana 31 gennaio – 6 febbraio tutti i Distretti sanitari hanno l'incidenza superiore a 1.000 casi per 100.000 ad eccezione del Distretto Trasimeno.

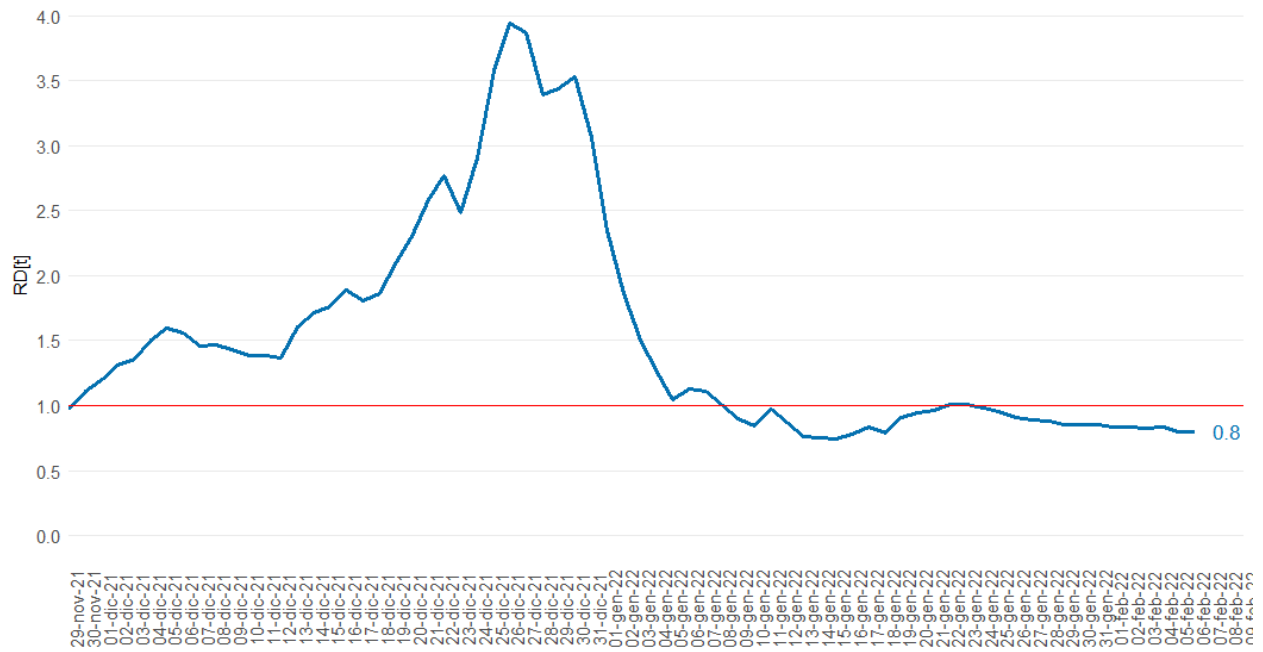

Figura 5: Incidenza settimanale (31 gennaio – 6 febbraio) per 100.000 abitanti per distretto sanitario.

## Incidenza per fasce di età al 06/02/2022



Figura 6: incidenza età 0-18 anni.

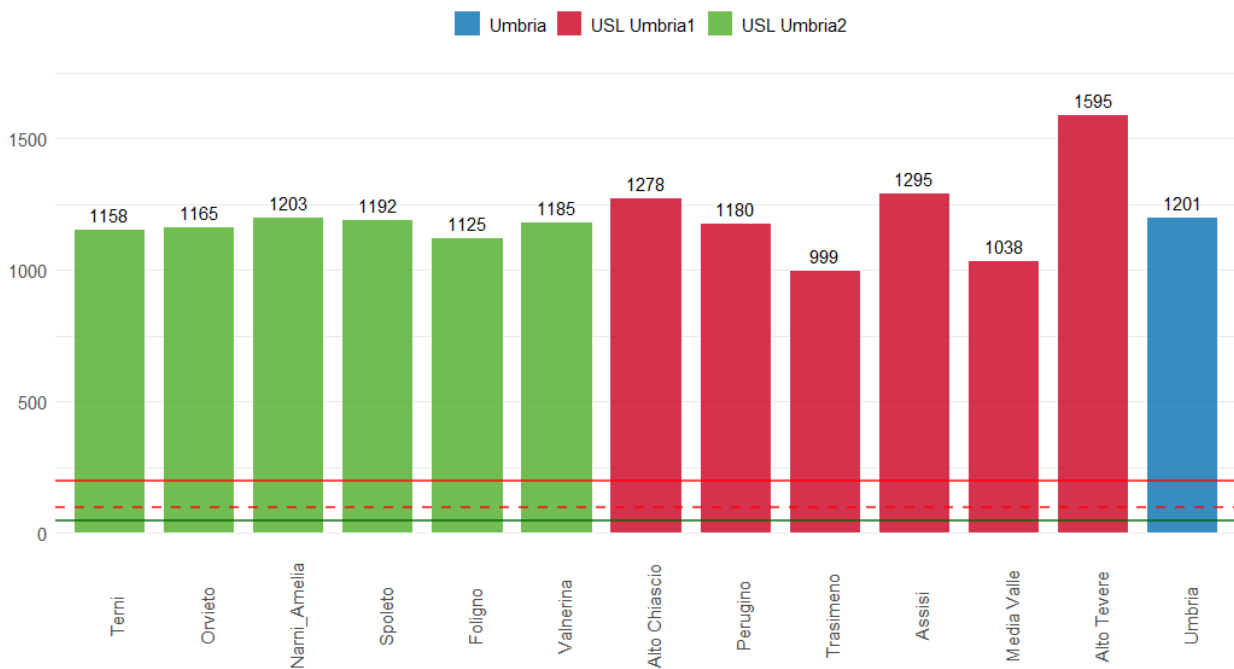

Figura 7: incidenza età 19-64 anni.

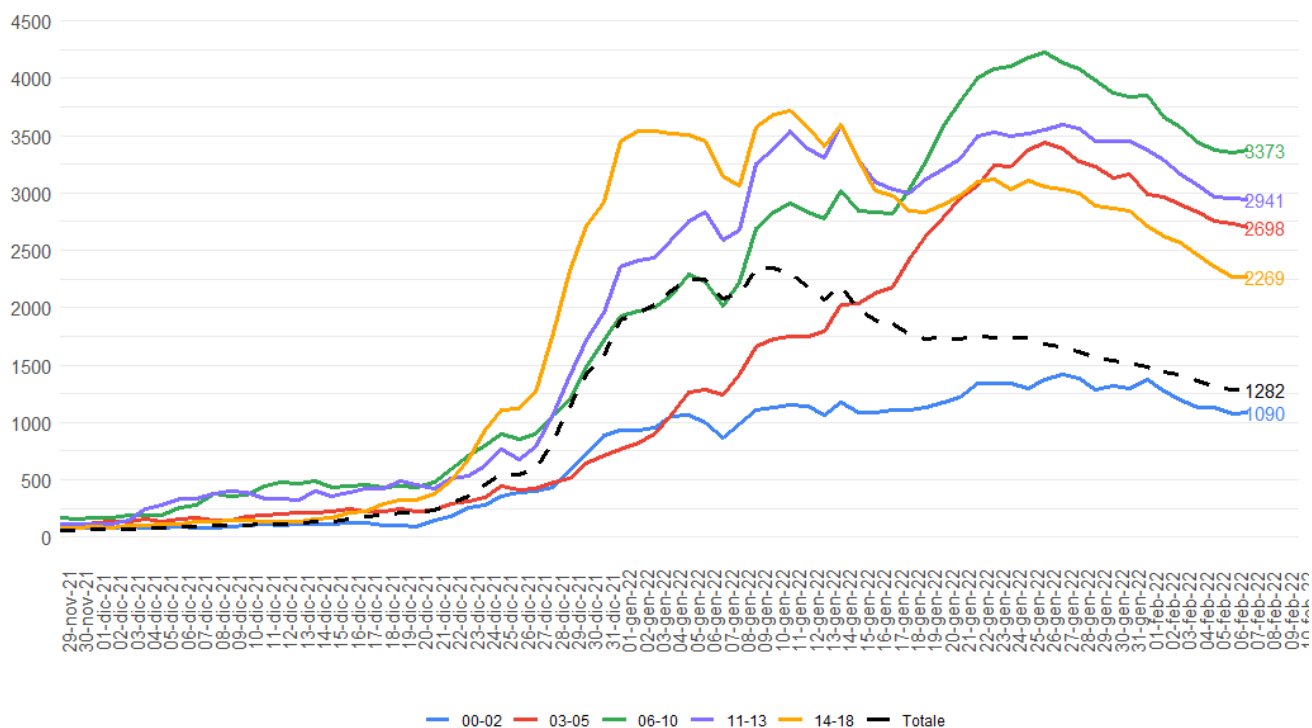

Figura 8: incidenza 65 anni e più.

## Ospedalizzazioni

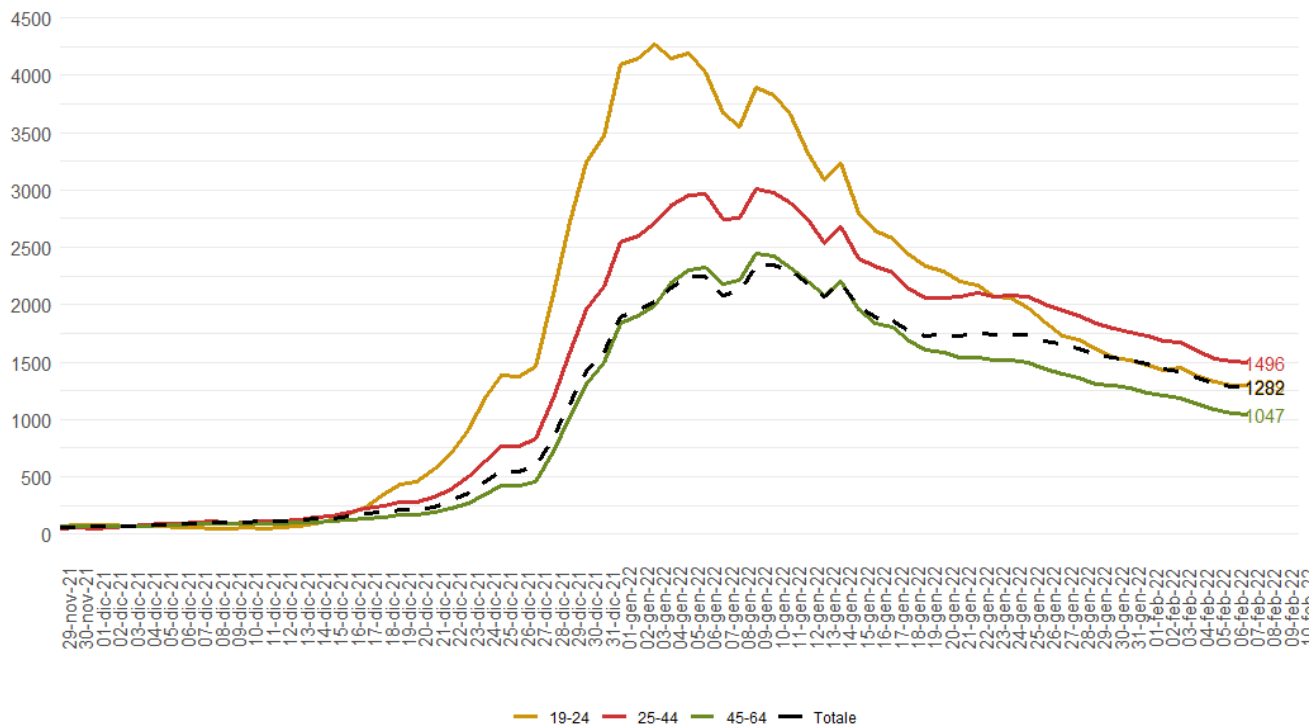

Figura 9: Ricoveri Coronavirus in Umbria al 08/02/2022.

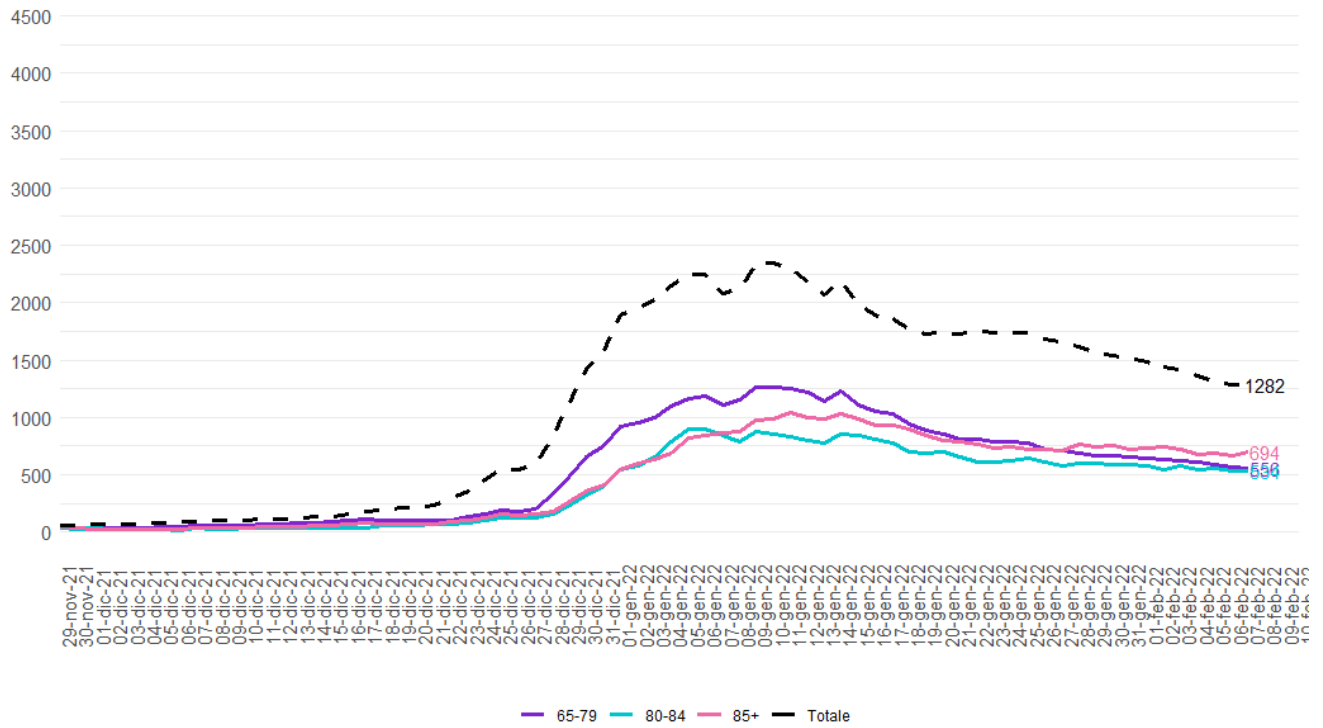



Figura 10: Tasso Prevalenza ricoverati per 100.000 abitanti al 07/02/2022.

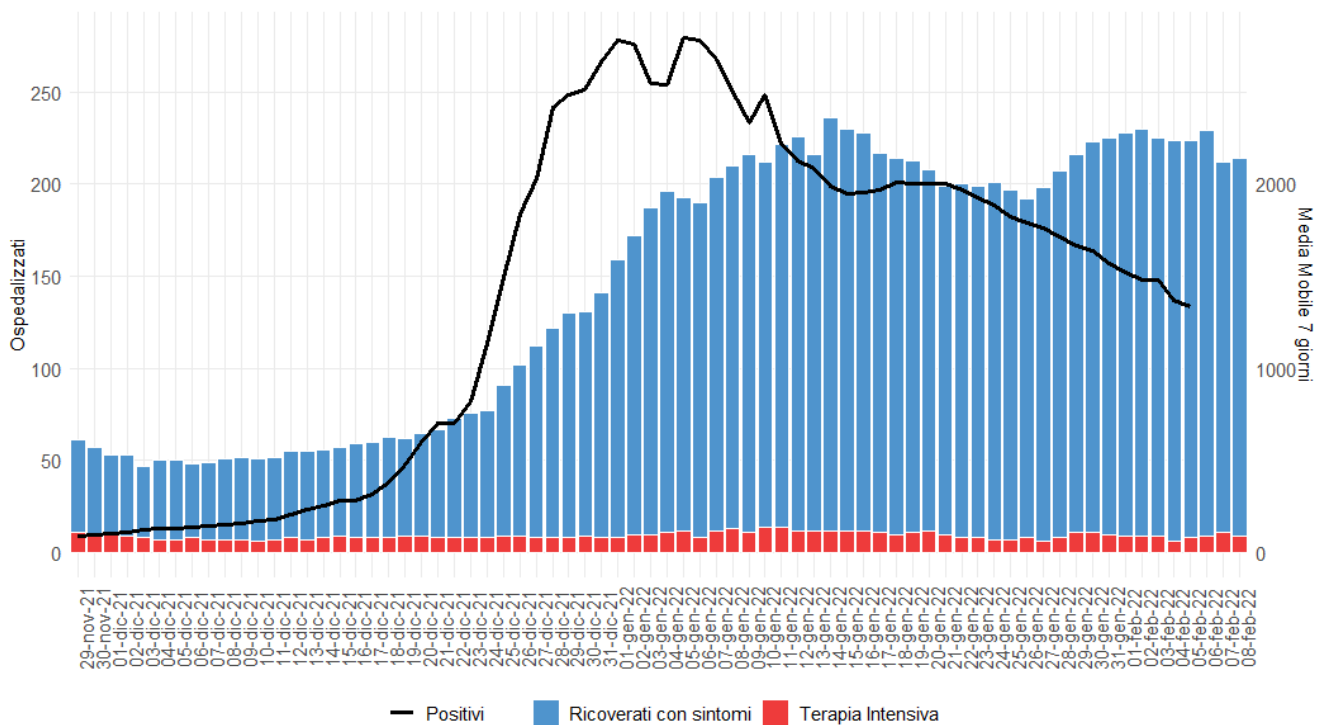

Figura 11: Ricoveri Ordinari in Umbria al 08/02/2022.

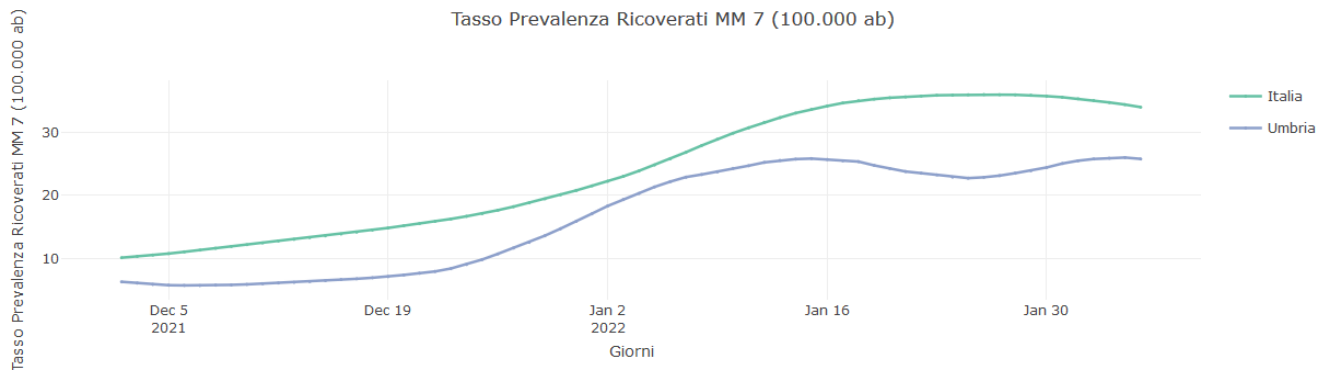

Figura 12: Ricoveri Terapia Intensiva in Umbria al 08/02/2022.

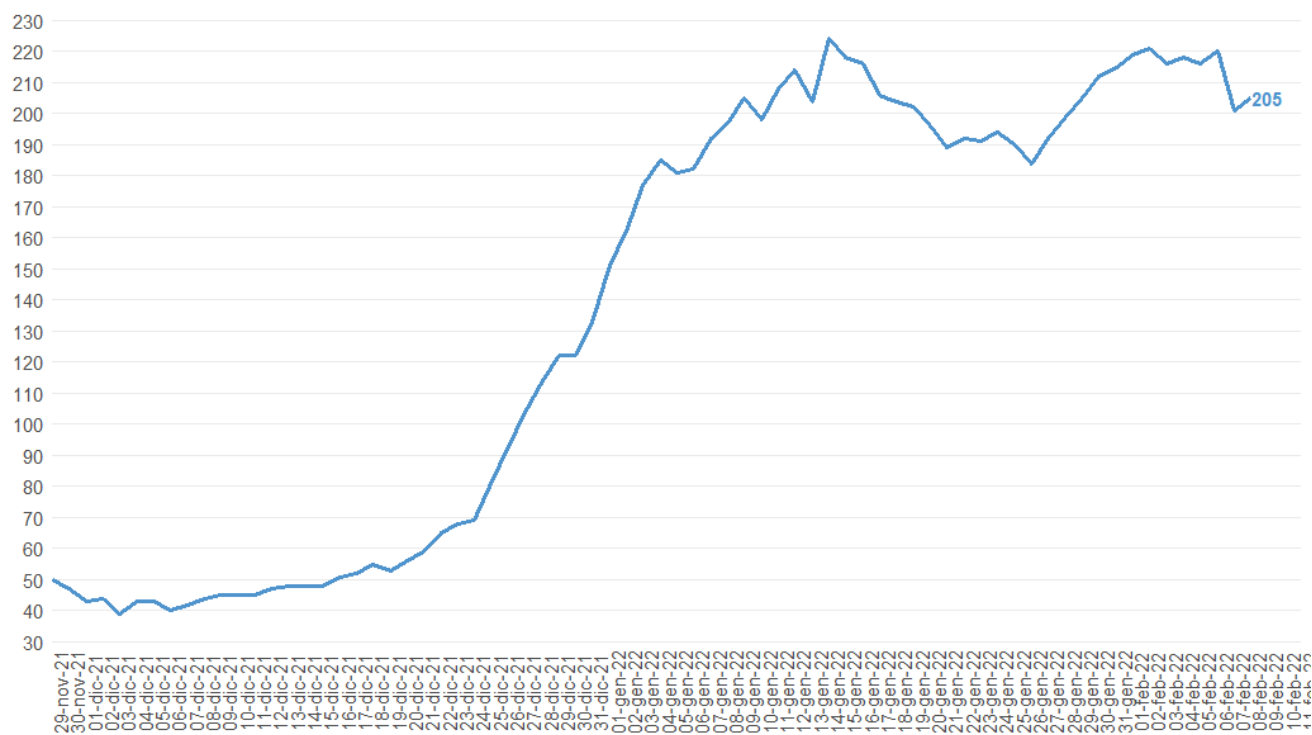

Figura 13: Tasso di Prevalenza Ricoverati Terapia Intensiva per 100.000 abitanti al 07/02/2022.

## Decessi

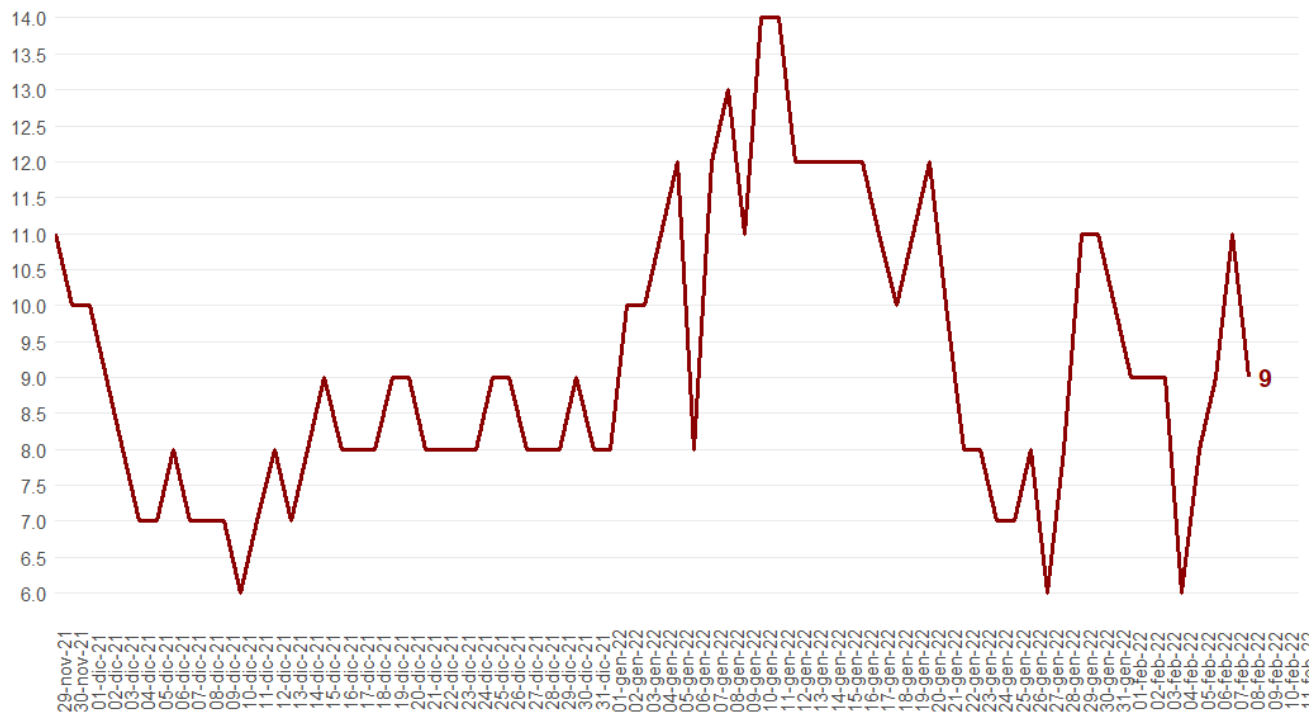
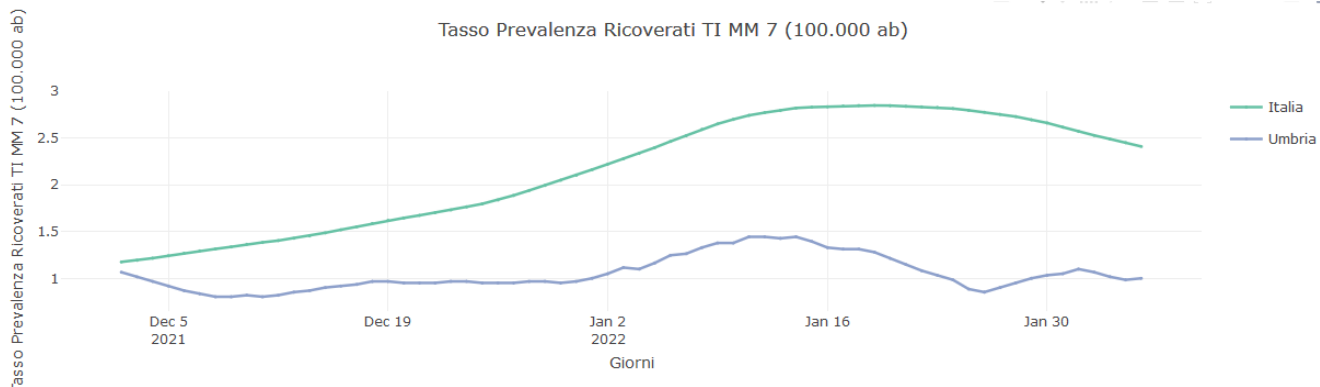
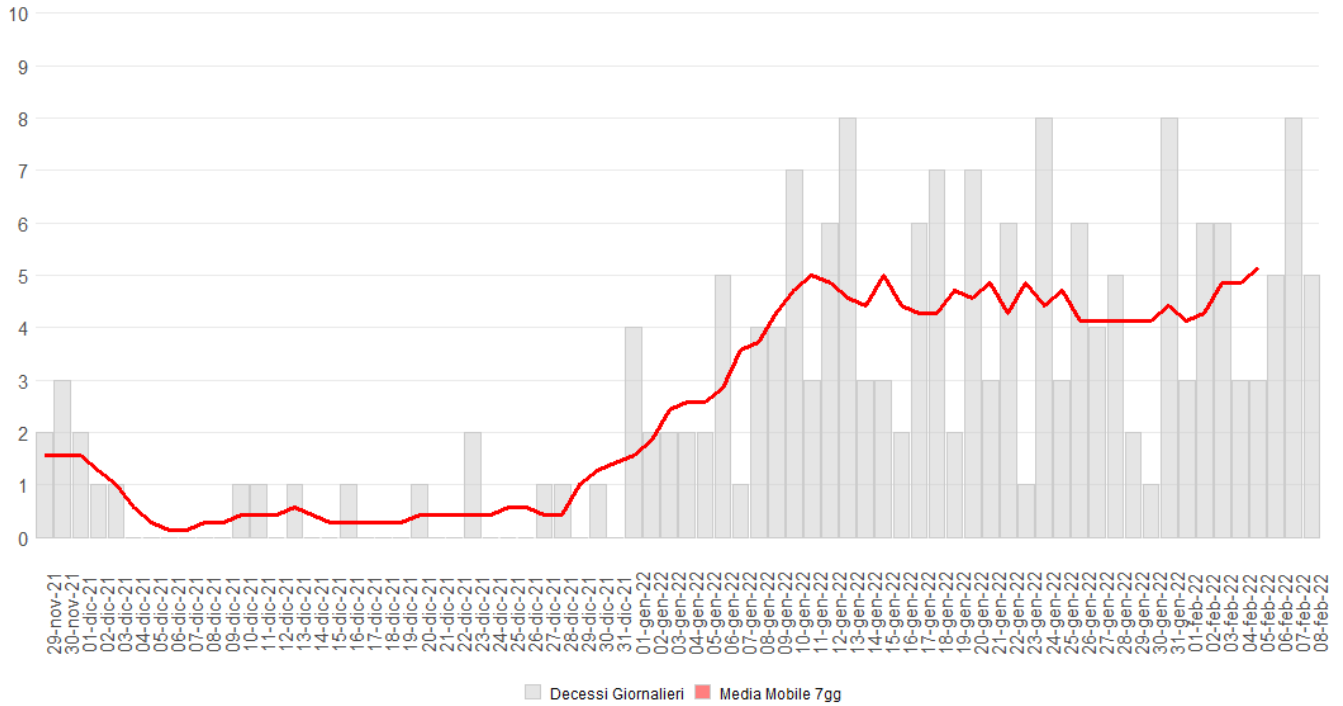

Figura 14: Decessi CoVid-19 Umbria al 08/02/2022.