

# Azienda USLUmbria2

Analisi incidenza per 100.000 abitanti:  
relazione settimanale al 19 Dicembre 2022

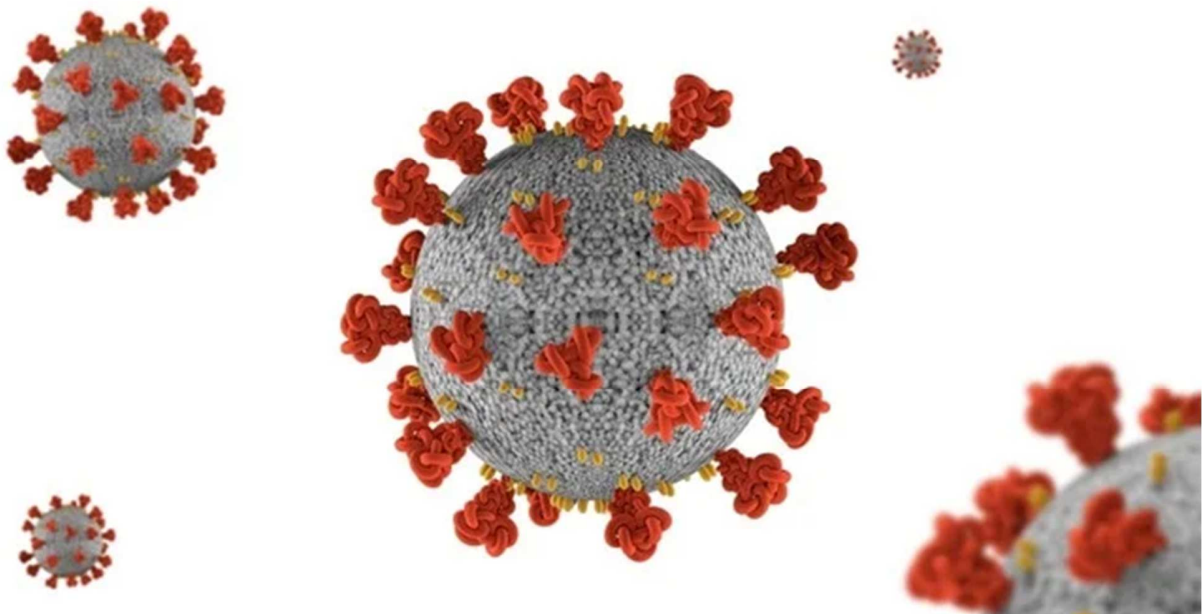

Fonte dati integrata: DB COVID – Punto Zero

*Commento settimanale:*

Si riportano di seguito i tassi di incidenza settimanale per 100.000 abitanti per l'Azienda USL Umbria 2 disaggregati per Distretto e Comune, a partire dal 17 ottobre fino al 18 dicembre.

Si riporta inoltre l'andamento settimanale dell'incidenza aziendale (dal 05 settembre 2022) e in seguito viene mostrato l'andamento settimanale suddiviso per Distretto sanitario (dal 05 settembre al 18 dicembre 2022).

Proseguendo con l'analisi si propone un grafico riassuntivo dell'incidenza dell'ultima settimana dei Distretti USL Umbria 2 ed in seguito lo stesso indicatore viene rappresentato suddiviso per Comuni in base alla divisione dei Distretti. Il Distretto con l'incidenza più elevata è Narni Amelia. Il Comune con l'incidenza più elevata è Poggiodomo che ha una incidenza pari a 1.064 casi per 100.000 abitanti.

Come ultimi grafici si riporta l'andamento settimanale dei nuovi tamponi per le due aziende sanitarie a partire dal 05 settembre 2022, l'andamento della percentuale dei positivi su nuovi tamponi effettuati per la sola Azienda USL Umbria 2 e la disaggregazione di tale dato per i Distretti sanitari a partire dal 05 settembre 2022.

Nella settimana dal 12 al 18 dicembre il tasso di incidenza aziendale è leggermente diminuito rispetto alla settimana precedente (295 casi per 100.000 abitanti). Il Distretto di Narni Amelia in questa settimana registra 337 casi per 100.000 abitanti.

La quota di positivi su nuovi tamponi è leggermente diminuita rispetto alla settimana precedente ossia il 26% per il livello aziendale.

Al 18 dicembre gli ospedalizzati regionali sono pari a 246, di cui 7 in terapia intensiva.

I decessi registrati nella settimana 11-18 dicembre sono stati 10.

## Azienda USL Umbria 2

COMUNI	Pop. al 01/01/2021	incidenza 17 ottobre 23 ottobre	incidenza 24 ottobre 30 ottobre	incidenza 31 ottobre 06 novembre	incidenza 07 novembre 13 novembre	incidenza 14 novembre 20 novembre	incidenza 21 novembre 27 novembre	incidenza 28 novembre 04 dicembre	incidenza 05 dicembre 11 dicembre	incidenza 12 dicembre 18 dicembre
BEVAGNA	4.829	331,33	372,75	352,04	289,92	310,62	372,75	186,37	227,79	227,79
FOLIGNO	55.256	691,33	530,26	371,00	276,89	275,08	262,41	298,61	403,58	302,23
GUALDO CATTANEO	5.741	592,23	348,37	69,67	330,95	261,28	191,60	296,12	156,77	296,12
MONTEFALCO	5.482	565,49	474,28	200,66	310,11	328,35	237,14	237,14	237,14	255,38
NOCERA UMBRA	5.591	930,07	518,69	536,58	250,40	375,60	214,63	518,69	375,60	447,15
SELLANO	1.022	195,69	293,54	195,69	293,54	97,85	97,85	97,85	195,69	293,54
SPELLO	8.391	595,88	655,46	452,87	178,76	357,53	309,86	333,69	405,20	393,28
TREVI	8.155	674,43	527,28	416,92	306,56	490,50	147,15	159,41	171,67	196,20
VALTOPINA	1.302	460,83	384,02	76,80	230,41	537,63	230,41	0,00	230,41	76,80
<b>TOT. Foligno</b>	<b>95.769</b>	<b>655,74</b>	<b>513,74</b>	<b>357,11</b>	<b>274,62</b>	<b>312,21</b>	<b>251,65</b>	<b>287,15</b>	<b>344,58</b>	<b>299,68</b>
ALVIANO	1.414	141,44	212,16	353,61	141,44	636,49	707,21	424,33	282,89	282,89
AMELIA	11.464	593,16	566,99	505,93	409,98	427,42	540,82	471,04	514,65	331,47
ATTIGLIANO	1.984	252,02	453,63	453,63	655,24	504,03	201,61	352,82	655,24	554,44
AVIGLIANO UMBRO	2.413	1699,13	1284,71	580,19	580,19	455,86	497,31	745,96	414,42	414,42
CALVI DELL'UMBRIA	1.707	410,08	585,82	820,15	292,91	527,24	175,75	351,49	644,41	175,75
GIOVE	1.877	319,66	479,49	159,83	266,38	319,66	213,11	53,28	426,21	106,55
GUARDEA	1.773	902,43	451,21	394,81	451,21	338,41	338,41	1071,63	676,82	0,00
LUGNANO IN TEVERINA	1.432	558,66	279,33	69,83	139,66	418,99	488,83	907,82	279,33	139,66
MONTECASTRILLI	4.815	789,20	664,59	290,76	436,14	539,98	269,99	415,37	602,28	498,44
NARNI	18.523	507,48	367,11	453,49	334,72	442,69	464,29	291,53	318,52	329,32
OTRICOLI	1.746	286,37	114,55	343,64	458,19	171,82	114,55	286,37	400,92	458,19
PENNA IN TEVERINA	1.049	571,97	667,30	190,66	1239,28	571,97	190,66	95,33	95,33	571,97
<b>TOT. Narni Amelia</b>	<b>50.197</b>	<b>589,68</b>	<b>494,05</b>	<b>432,30</b>	<b>398,43</b>	<b>444,25</b>	<b>420,34</b>	<b>406,40</b>	<b>432,30</b>	<b>336,67</b>
ALLERONA	1.701	587,89	176,37	235,16	352,73	352,73	470,31	235,16	411,52	293,94
BASCHI	2.662	338,09	939,14	375,66	525,92	713,75	450,79	488,35	300,53	375,66
CASTEL GIORGIO	2.076	722,54	192,68	481,70	674,37	818,88	289,02	192,68	481,70	240,85
CASTEL VISCARDO	2.757	326,44	580,34	0,00	145,09	398,98	253,90	398,98	326,44	181,36
FABRO	2.652	565,61	716,44	678,73	490,20	0,00	301,66	377,07	37,71	188,54
FICULLE	1.587	189,04	315,06	126,02	126,02	315,06	189,04	189,04	378,07	1008,19
MONTECCHIO	1.597	688,79	1127,11	250,47	250,47	0,00	313,09	250,47	250,47	250,47
MONTEGABBIONE	1.140	614,04	263,16	350,88	438,60	175,44	87,72	1140,35	438,60	263,16
MONTELEONE D'ORVIETO	1.386	432,90	577,20	577,20	72,15	72,15	288,60	288,60	0,00	216,45
ORVIETO	20.121	412,50	193,83	183,89	337,96	437,35	233,59	293,23	253,47	347,90
PARRANO	494	202,43	0,00	404,86	202,43	202,43	202,43	0,00	202,43	202,43
PORANO	1.917	104,33	365,15	52,16	312,99	156,49	365,15	312,99	469,48	312,99
<b>TOT. Orvieto</b>	<b>40.090</b>	<b>426,54</b>	<b>366,67</b>	<b>249,44</b>	<b>344,23</b>	<b>379,15</b>	<b>271,89</b>	<b>326,76</b>	<b>276,88</b>	<b>331,75</b>
CAMPELLO SUL CLITUNNO	2.364	549,92	169,20	423,01	169,20	126,90	169,20	380,71	169,20	169,20
CASTEL RITALDI	3.097	742,65	516,63	710,36	807,23	645,79	548,92	129,16	129,16	387,47
GIANO DELL'UMBRIA	3.756	452,61	79,87	106,50	53,25	425,99	79,87	106,50	53,25	159,74
SPOLETO	37.331	688,44	546,46	433,96	340,20	511,64	380,38	254,48	171,44	297,34
<b>TOT. Spoleto</b>	<b>46.548</b>	<b>665,98</b>	<b>487,67</b>	<b>425,37</b>	<b>339,43</b>	<b>494,11</b>	<b>356,62</b>	<b>240,61</b>	<b>158,98</b>	<b>285,73</b>
ACQUASPARTA	4.497	466,98	466,98	222,37	177,90	244,61	311,32	378,03	311,32	333,56
ARRONE	2.613	727,13	267,89	497,51	535,78	229,62	153,08	382,70	267,89	382,70
FERENTILLO	1.821	1098,30	549,15	604,06	329,49	988,47	494,23	329,49	219,66	439,32
MONTEFRANCO	1.275	235,29	705,88	784,31	156,86	313,73	78,43	313,73	0,00	156,86
POLINO	215	0,00	0,00	0,00	0,00	0,00	0,00	0,00	465,12	0,00
SAN GEMINI	4.850	886,60	742,27	247,42	350,52	206,19	371,13	206,19	350,52	164,95
STRONCONE	4.697	489,67	745,16	425,80	425,80	532,25	340,64	574,84	298,06	255,48
TERNI	109.255	583,95	473,20	359,71	387,17	401,81	334,08	349,64	291,98	270,93
<b>TOT. Terni</b>	<b>129.223</b>	<b>593,55</b>	<b>491,40</b>	<b>362,94</b>	<b>379,19</b>	<b>396,99</b>	<b>330,44</b>	<b>352,88</b>	<b>290,97</b>	<b>271,62</b>
CASCIA	3.015	232,17	563,85	33,17	298,51	199,00	99,50	165,84	199,00	199,00
CERRETO DI SPOLETO	1.018	785,85	589,39	196,46	0,00	392,93	196,46	294,70	589,39	491,16
MONTELEONE DI SPOLETO	578	0,00	692,04	173,01	0,00	173,01	0,00	173,01	519,03	0,00
NORCIA	4.652	236,46	257,95	257,95	171,97	236,46	300,95	193,47	85,98	193,47
POGGIODOMO	94	0,00	0,00	0,00	1063,83	0,00	0,00	0,00	0,00	1063,83
PRECI	698	0,00	0,00	143,27	0,00	0,00	0,00	143,27	0,00	0,00
SANT'ANATOLIA DI NARCO	522	1149,43	957,85	1341,00	383,14	383,14	383,14	191,57	191,57	574,71
SCHEGGINO	463	2159,83	863,93	431,97	215,98	431,97	215,98	215,98	431,97	863,93
VALLO DI NERA	350	857,14	285,71	0,00	0,00	0,00	0,00	285,71	285,71	0,00
<b>TOT. Valnerina</b>	<b>11.390</b>	<b>395,08</b>	<b>430,20</b>	<b>228,27</b>	<b>184,37</b>	<b>228,27</b>	<b>193,15</b>	<b>184,37</b>	<b>210,71</b>	<b>245,83</b>
USLUMBRIA2	373.217	594,02	481,76	362,26	340,28	386,64	315,10	321,26	303,31	295,00
<b>UMBRIA</b>	<b>865.013</b>	<b>549,47</b>	<b>455,72</b>	<b>366,82</b>	<b>367,16</b>	<b>392,48</b>	<b>322,08</b>	<b>352,83</b>	<b>335,26</b>	<b>283,58</b>

Il livello di rischio è classificato come segue:

**Rischio contenuto:** incidenza >50    **Rischio intermedio:** incidenza >100    **Rischio alto:** incidenza > 200

L'incidenza settimanale dell'USL Umbria 2 nella settimana 12-18 dicembre è pari a 295 casi per 100.000 abitanti.



Figura 1: Incidenza settimanale USL Umbria 2 per 100.000 abitanti.



Figura 2: Incidenza settimanale USL Umbria 2 per 100.000 abitanti suddivisa per Distretti.

In questa settimana il Distretto con l'incidenza più elevata è Narni Amelia con 337 casi per 100.000 abitanti.

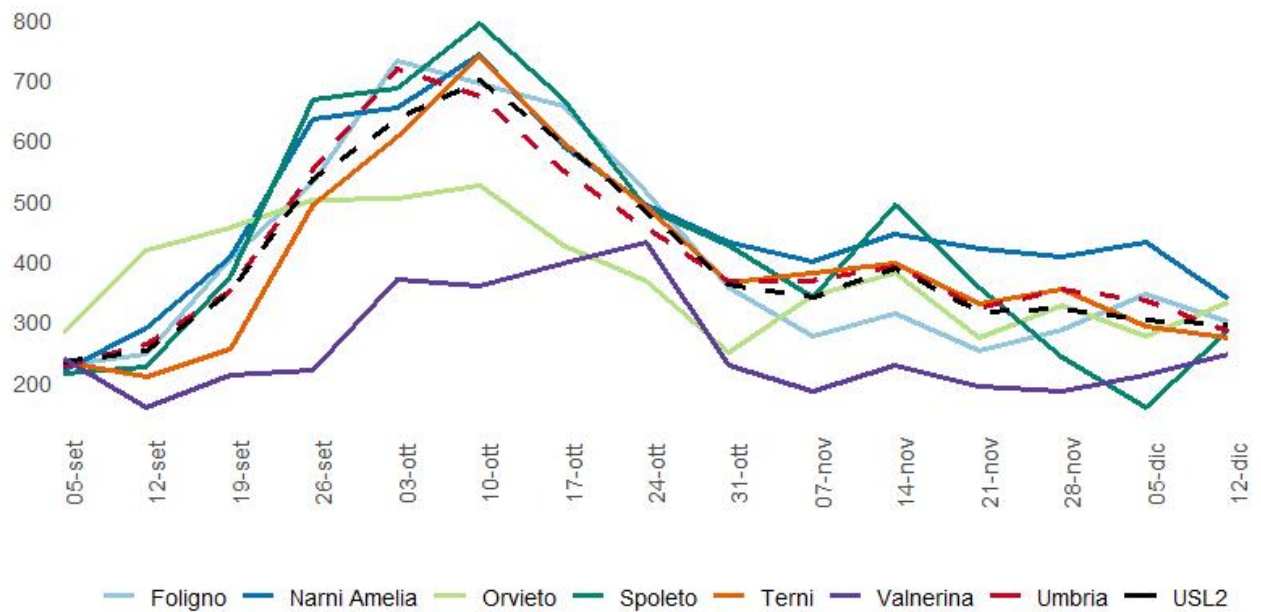

Figura 3: Incidenza settimanale per 100.000 abitanti per Distretto sanitario USL Umbria 2.

L'incidenza dell'ultima settimana dei singoli Distretto USL Umbria 2 viene di seguito suddivisa in base ai Comuni:

A - Distretto di Foligno

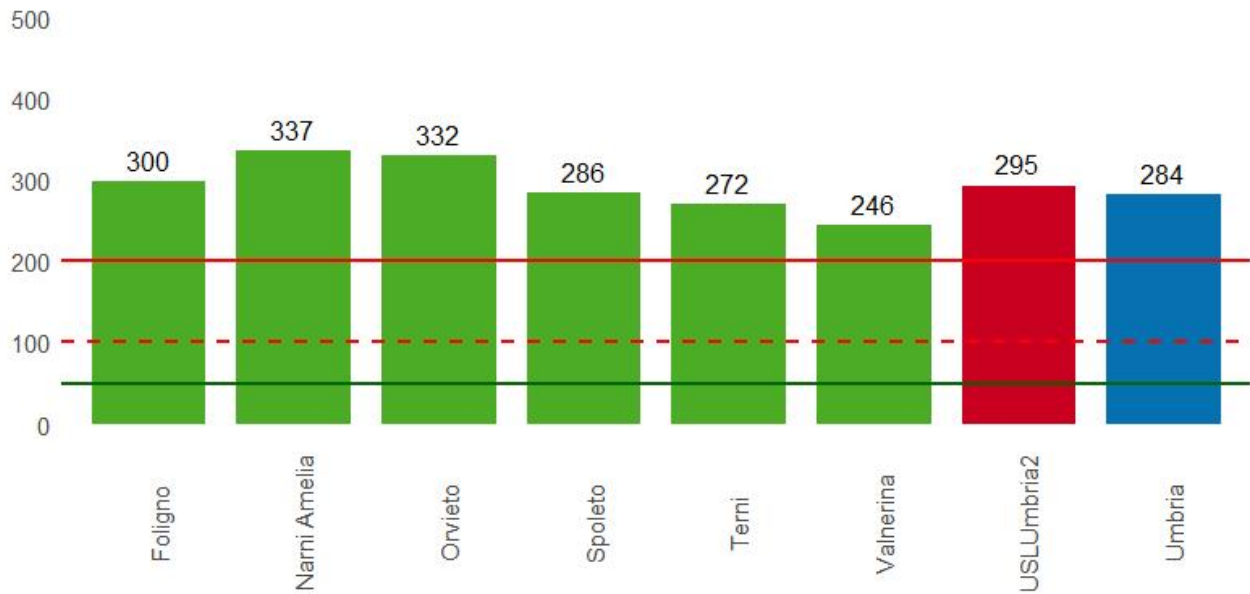

Figura 4: Incidenza settimanale per 100.000 abitanti Comuni del Distretto di Foligno.

### B - Distretto di Narni – Amelia

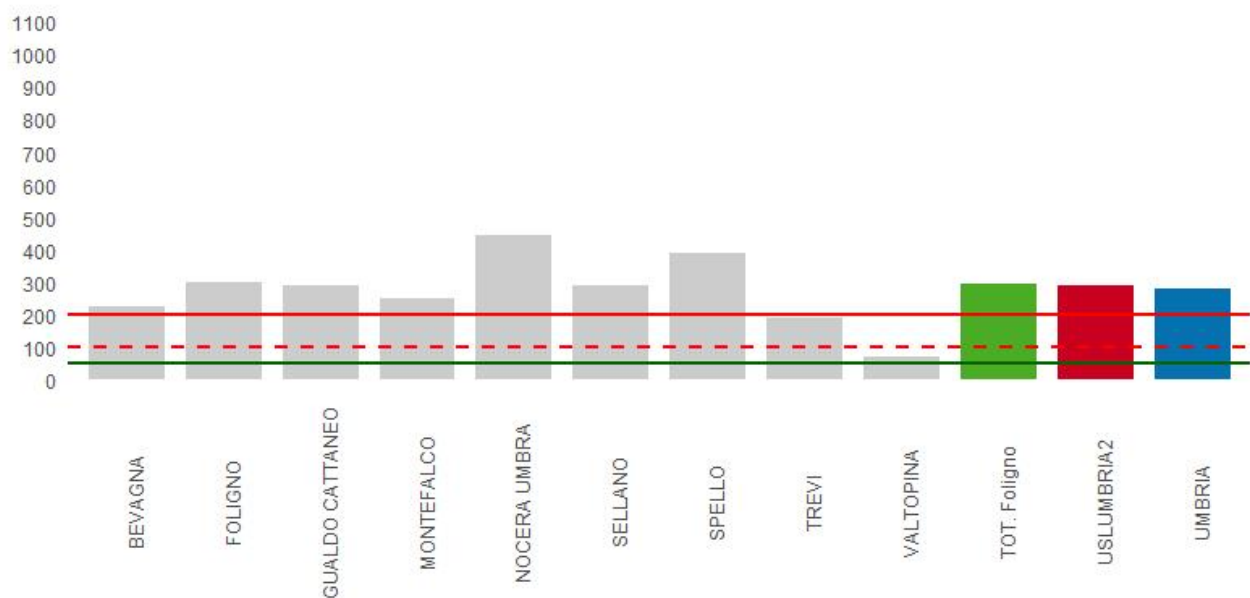

Figura 5: Incidenza settimanale per 100.000 abitanti Comuni del Distretto di Narni Amelia.

### C - Distretto di Orvieto

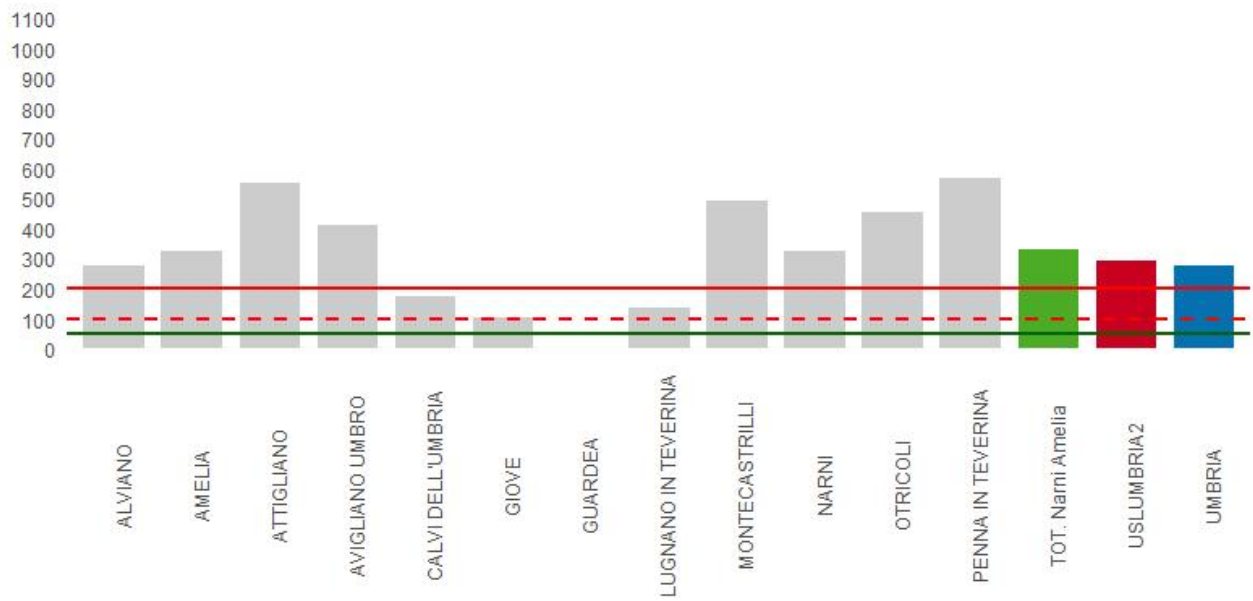

Figura 6: Incidenza settimanale per 100.000 abitanti Comuni del Distretto di Orvieto.

## D - Distretto di Spoleto

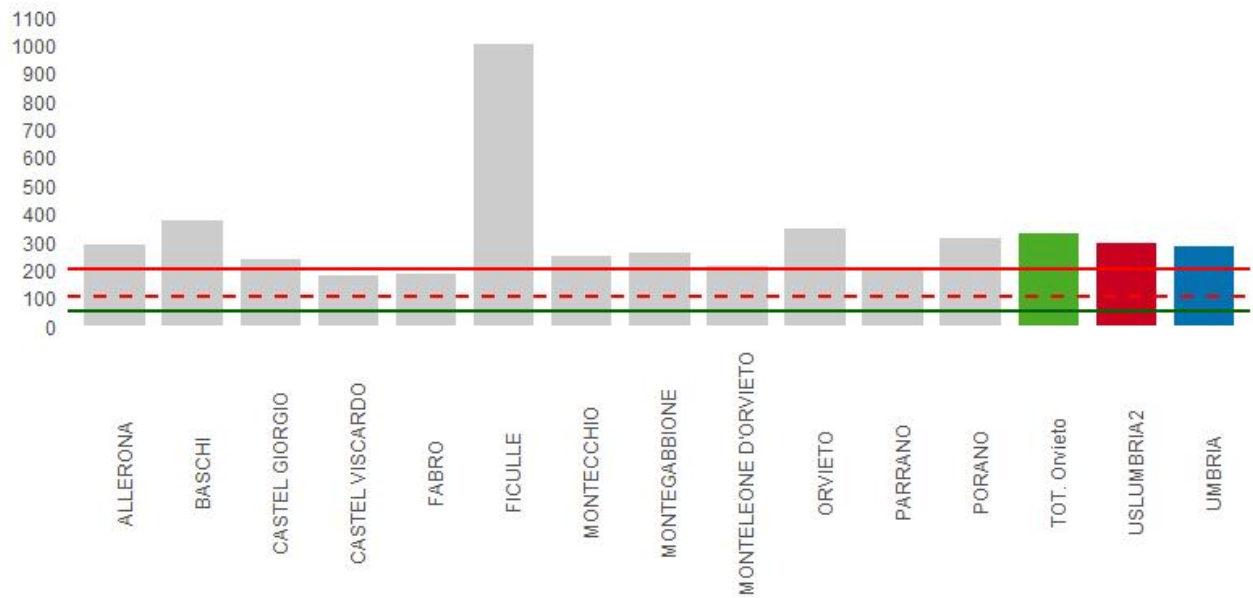

Figura 7: Incidenza settimanale per 100.000 abitanti Comuni del Distretto di Spoleto.

## E - Distretto di Terni

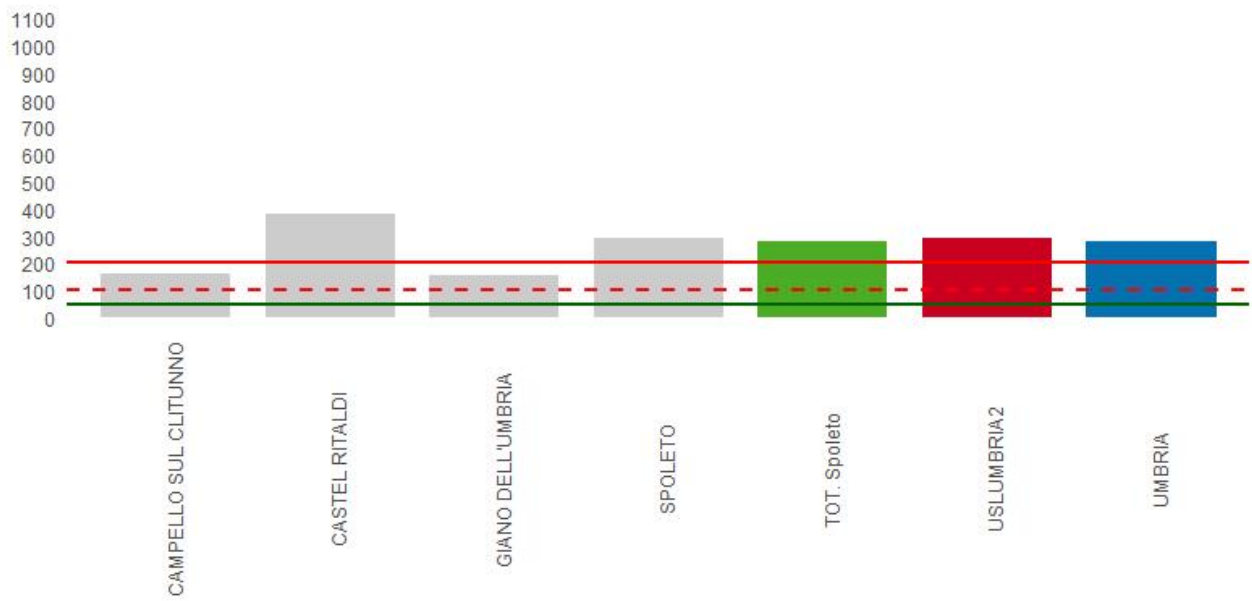

Figura 8: Incidenza settimanale per 100.000 abitanti Comuni del Distretto di Terni.

## F - Distretto Valnerina



Figura 9: Incidenza settimanale per 100.000 abitanti Comuni del Distretto di Valnerina.

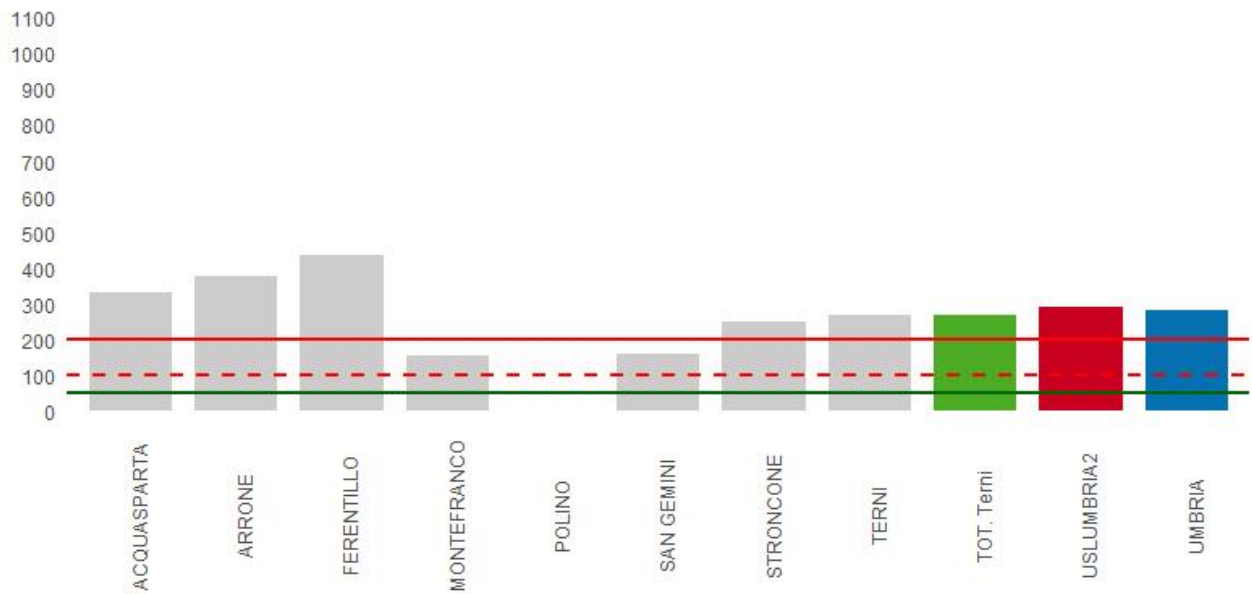

Figura 10: Incidenza comunale per 100.000 abitanti USL Umbria2.

Il Comune con l'incidenza più alta è Poggiodoro con 1.064 casi per 100.000 abitanti ed ha una popolazione inferiore a 5.000 abitanti.

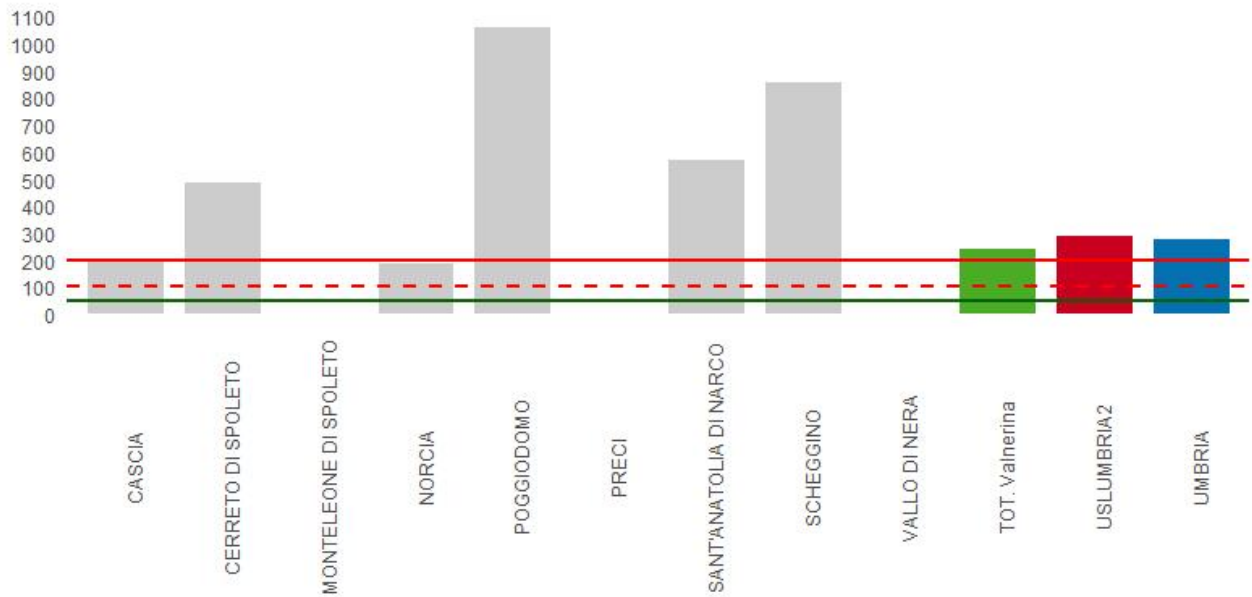

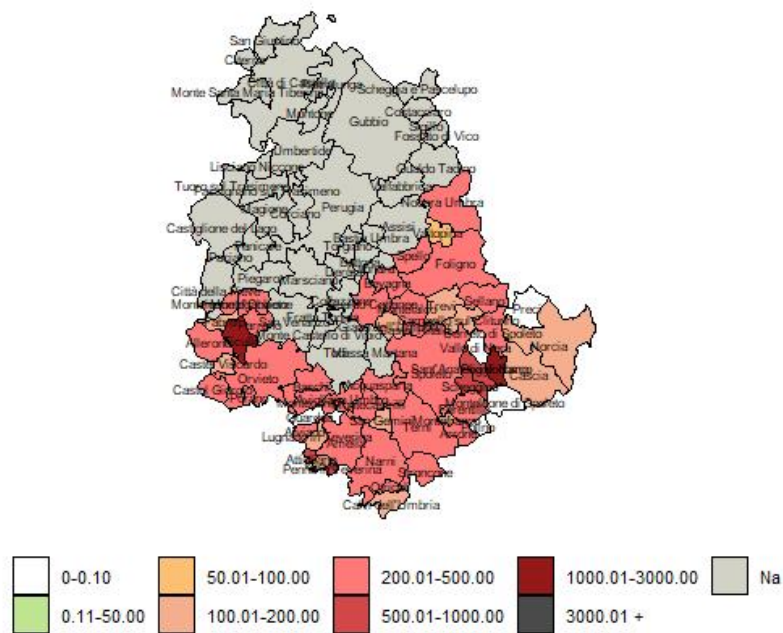

Figura 11: Tamponi settimanali suddivisi per USL Umbria 1 e USL Umbria 2.

Il rapporto percentuale tra positivi e nuovi tamponi è leggermente diminuito rispetto alla settimana precedente ed è circa il 26%.



Figura 12: Percentuale positivi su nuovi tamponi settimanali USL Umbria 2.

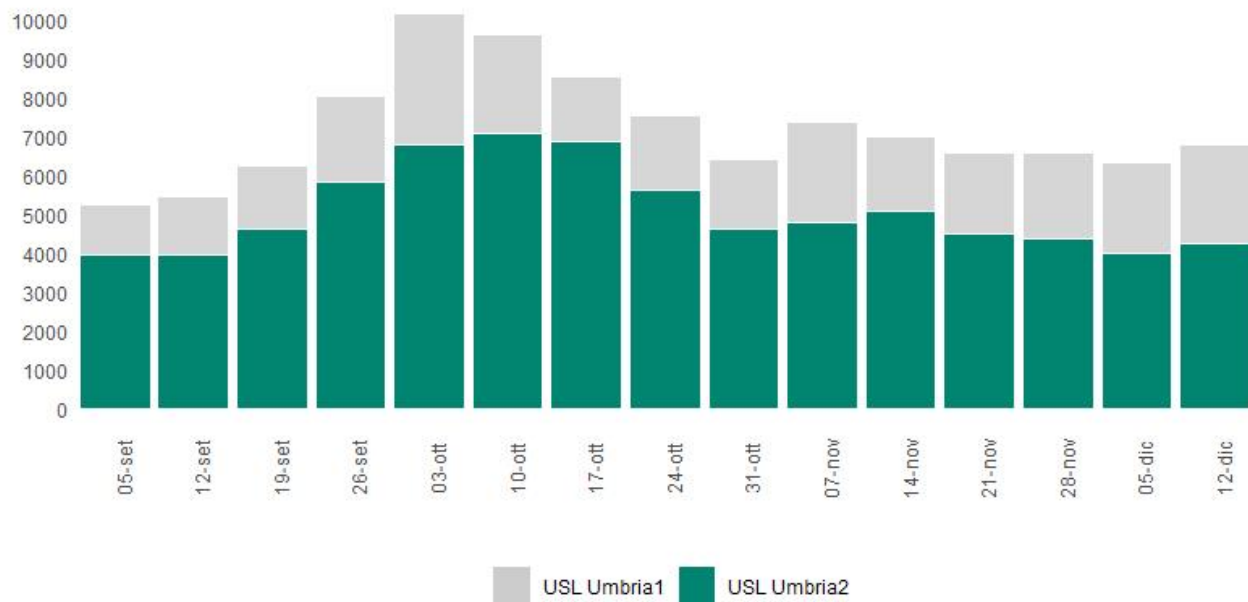

Figura 13: Percentuale di positivi su nuovi tamponi settimanali USL Umbria 2.

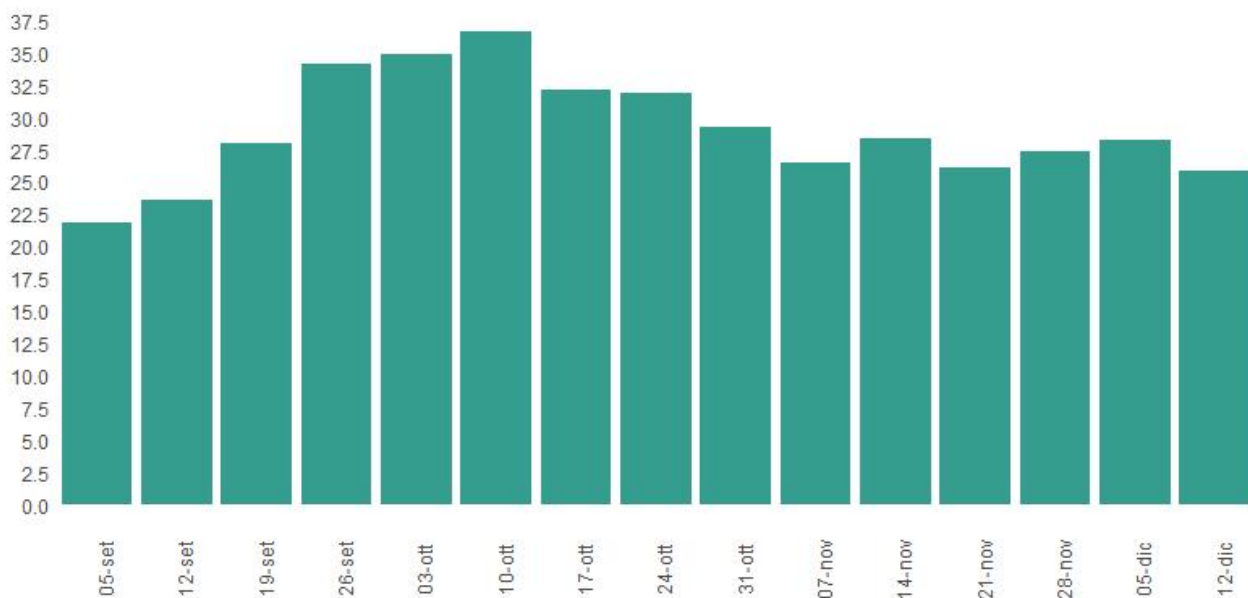

Figura 14: Incidenza settimanale mobile per 100.000 abitanti per classe d'età al 16/12/2022.

Data: 19 Dicembre 2022

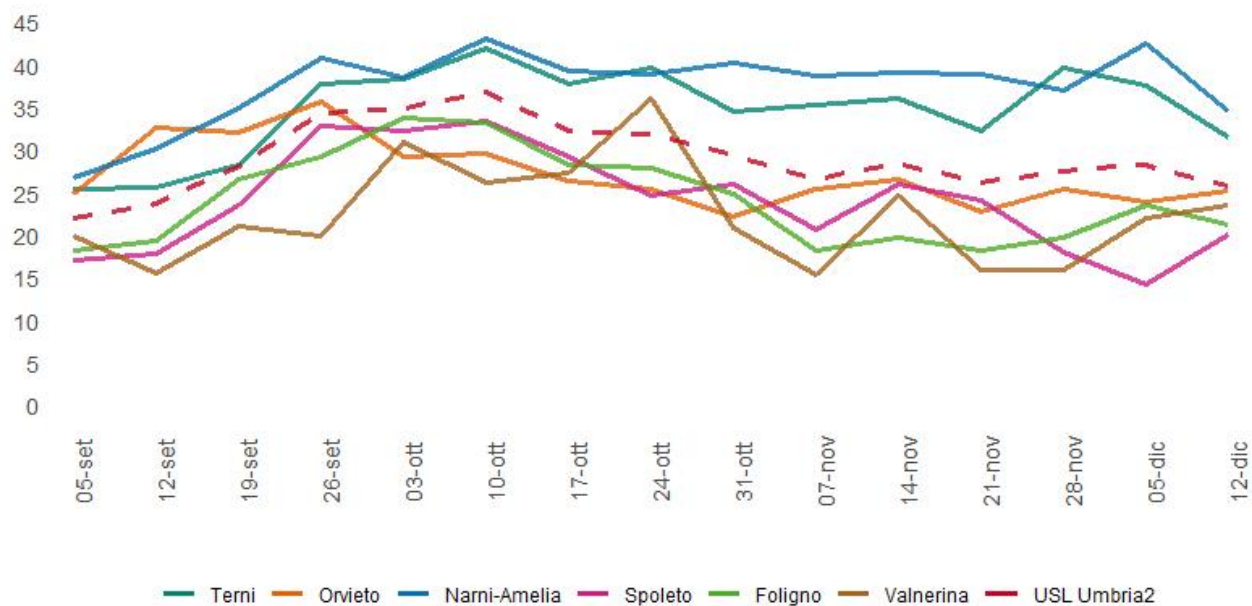
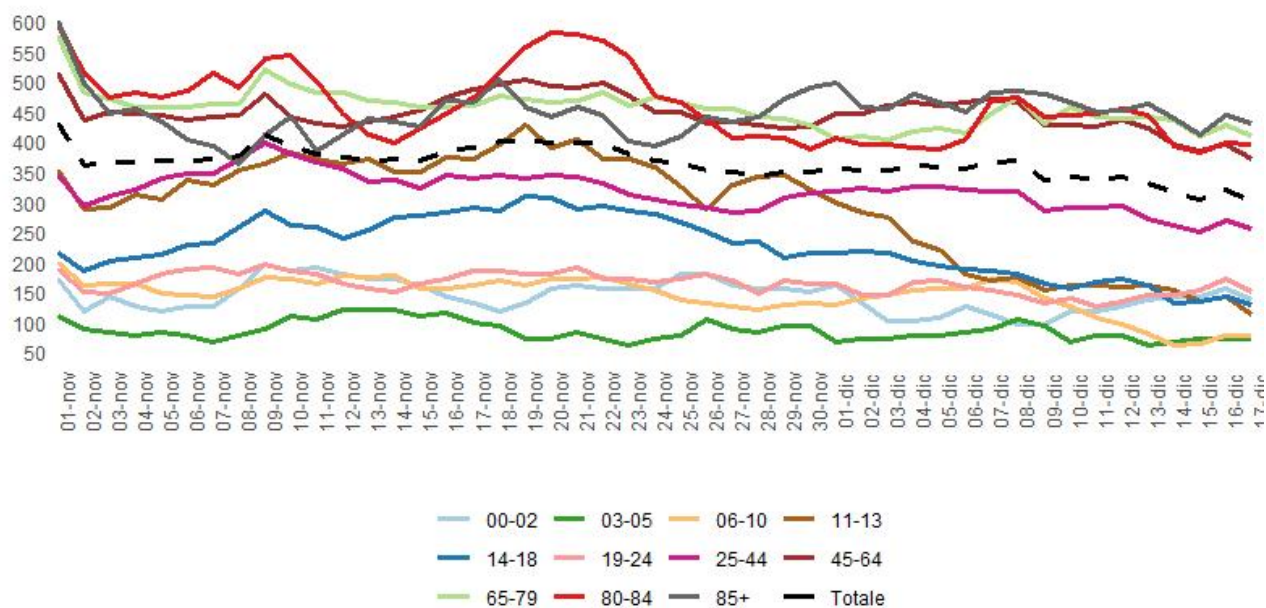
Ora: 11:57