

Azienda USLUmbria2

Analisi incidenza per 100.000 abitanti:
relazione settimanale al 09 Maggio 2022

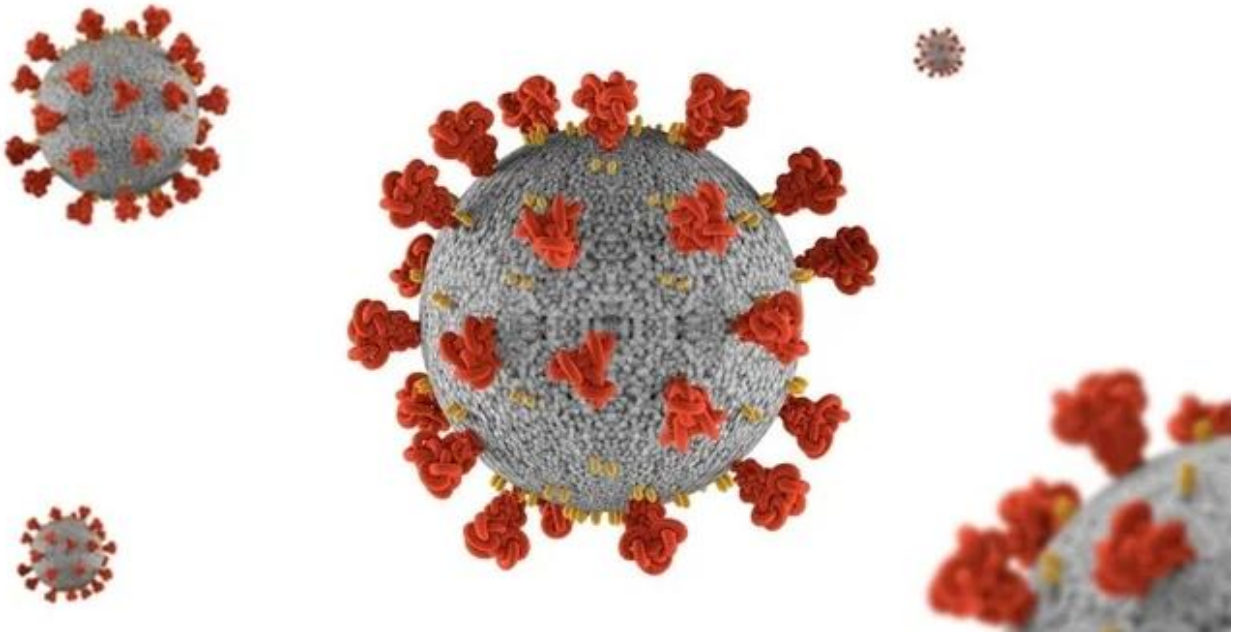

Fonte dati integrata: DB COVID – Umbria Digitale

Commento settimanale:

Si riportano di seguito i tassi di incidenza settimanale per 100.000 abitanti per l'Azienda USL Umbria 2 disaggregati per Distretto e Comune, a partire dal 28 febbraio 2022 fino al 08 maggio 2022.

Si riporta inoltre l'andamento settimanale dell'incidenza aziendale (dal 28 febbraio 2022) e in seguito viene riportato l'andamento settimanale suddiviso per Distretto sanitario (dal 28 febbraio al 08 maggio 2022).

Proseguendo con l'analisi settimanale si propone un grafico riassuntivo dell'incidenza dell'ultima settimana dei Distretti USL Umbria 2 ed in seguito lo stesso indicatore viene rappresentato suddiviso per Comuni in base alla divisione dei Distretti. Il Distretto con l'incidenza più elevata è Orvieto. Il Comune con l'incidenza più elevata è Castel Giorgio che ha una incidenza pari a 1.493 casi per 100.000 abitanti.

Come ultimi grafici si riporta l'andamento settimanale dei nuovi tamponi per le due aziende sanitarie a partire dal 28 febbraio 2022, l'andamento della percentuale dei positivi su nuovi tamponi effettuati per la sola Azienda USL Umbria 2 e la disaggregazione di tale dato per i Distretti sanitari a partire dal 28 febbraio 2022.

La settimana dal 02 al 08 maggio evidenzia una diminuzione del tasso di incidenza aziendale (527 casi per 100.000 abitanti) tutti i Distretti hanno un andamento in diminuzione. Il Distretto di Orvieto in questa settimana registra 619 casi per 100.000 abitanti.

La quota di positivi su nuovi tamponi aumenta rispetto alla settimana precedente ossia 27,43% per il livello aziendale.

Al 08 maggio gli ospedalizzati regionali sono pari a 210 di cui ricoveri in Terapia Intensiva 4. I decessi registrati nella settimana 02-08 maggio sono 3.

Azienda USL Umbria 2

COMUNI	Pop. al 01/01/2021	incidenza 28 febbraio 06 marzo	incidenza 07 marzo 13 marzo	incidenza 14 marzo 20 marzo	incidenza 21 marzo 27 marzo	incidenza 28 marzo 03 aprile	incidenza 04 aprile 10 aprile	incidenza 11 aprile 17 aprile	incidenza 18 aprile 24 aprile	incidenza 25 aprile 01 maggio	incidenza 02 maggio 09 maggio
BEVAGNA	4.829	476,29	869,75	1325,33	1201,08	849,04	786,91	1428,87	1180,37	538,41	517,71
FOLIGNO	55.256	774,58	1236,06	1663,17	1382,66	1203,49	908,50	861,44	955,55	606,27	535,69
GUALDO CATTANEO	5.741	609,65	1219,30	1637,35	1619,93	1428,32	818,67	696,74	731,58	940,60	435,46
MONTEFALCO	5.482	1368,11	2188,98	1824,15	1149,22	1076,25	456,04	620,21	638,45	437,80	601,97
NOCERA UMBRA	5.591	393,49	912,18	2468,25	1377,21	1305,67	1019,50	769,09	1448,76	733,32	447,15
SELLANO	1.022	782,78	782,78	880,63	782,78	391,39	782,78	684,93	587,08	195,69	782,78
SPELLO	8.391	631,63	1322,85	1990,23	1585,03	1156,00	1024,91	846,14	858,06	726,97	476,70
TREVI	8.155	907,42	1520,54	1827,10	1483,75	956,47	735,74	698,96	980,99	1054,57	649,91
VALTOPINA	1.302	384,02	307,22	1305,68	1536,10	1382,49	1459,29	1536,10	2457,76	921,66	537,63
TOT. Foligno	95.769	754,94	1266,59	1730,20	1396,07	1166,35	879,20	853,09	974,22	669,32	534,62
ALVIANO	1.414	495,05	1414,43	2050,92	1909,48	707,21	565,77	424,33	1060,82	1202,26	990,10
AMELIA	11.464	566,99	1247,38	1744,59	1343,34	811,24	566,99	540,82	593,16	828,68	601,88
ATTIGLIANO	1.984	554,44	1915,32	1209,68	1058,47	756,05	655,24	806,45	453,63	302,42	453,63
AVIGLIANO UMBRO	2.413	953,17	953,17	2403,65	953,17	704,52	455,86	704,52	1284,71	745,96	455,86
CALVI DELL'UMBRIA	1.707	468,66	1054,48	527,24	175,75	878,73	937,32	820,15	585,82	702,99	1054,48
GIOVE	1.877	745,87	1917,95	1811,40	1438,47	1118,81	1118,81	692,59	266,38	532,77	213,11
GUARDEA	1.773	1128,03	1128,03	1579,24	846,02	507,61	1353,64	394,81	620,42	733,22	451,21
LUGNANO IN TEVERINA	1.432	279,33	698,32	1256,98	1256,98	1117,32	558,66	209,50	279,33	279,33	279,33
MONTECASTRILLI	4.815	955,35	1017,65	2471,44	1121,50	809,97	539,98	581,52	685,36	893,04	581,52
NARNI	18.523	680,24	1673,59	1695,19	1338,88	1349,67	815,20	696,43	696,43	664,04	658,64
OTRICOLI	1.746	171,82	2577,32	1546,39	1660,94	1145,48	687,29	1374,57	1088,20	515,46	343,64
PENNA IN TEVERINA	1.049	857,96	1334,60	2287,89	762,63	762,63	381,32	762,63	1143,95	95,33	1143,95
TOT. Narni Amelia	50.197	669,36	1446,30	1761,06	1249,08	1021,97	715,18	651,43	689,28	699,24	607,61
ALLERONA	1.701	529,10	1881,25	2351,56	1587,30	999,41	823,05	823,05	587,89	529,10	352,73
BASCHI	2.662	525,92	1277,24	2028,55	1615,33	1352,37	1915,85	1202,10	976,71	713,75	864,01
CASTEL GIORGIO	2.076	1011,56	1445,09	1107,90	1156,07	818,88	1300,58	915,22	1204,24	385,36	1493,26
CASTEL VISCARDO	2.757	943,05	1450,85	2140,01	1704,75	1160,68	979,33	652,88	1414,58	834,24	544,07
FABRO	2.652	527,90	1546,00	2224,74	2300,15	1847,66	2187,03	867,27	490,20	339,37	339,37
FICULLE	1.587	378,07	1260,24	1638,31	2961,56	756,14	441,08	630,12	441,08	693,13	252,05
MONTECCHIO	1.597	626,17	876,64	939,26	626,17	626,17	751,41	375,70	751,41	876,64	563,56
MONTEGABBIONE	1.140	87,72	350,88	1842,11	2982,46	2543,86	1315,79	614,04	438,60	877,19	1228,07
MONTELEONE D'ORVIETO	1.386	360,75	505,05	1298,70	937,95	1515,15	1515,15	721,50	505,05	432,90	144,30
ORVIETO	20.121	740,52	1356,79	1719,60	1098,35	1073,51	1143,08	993,99	815,07	755,43	606,33
PARRANO	494	404,86	404,86	1417,00	1417,00	1821,86	607,29	404,86	0,00	202,43	809,72
PORANO	1.917	521,65	1408,45	1304,12	730,31	991,13	1043,30	2451,75	834,64	573,81	469,48
TOT. Orvieto	40.090	666,00	1307,06	1728,61	1366,92	1164,88	1209,78	967,82	808,18	680,97	618,61
CAMPELLO SUL CLITUNNO	2.364	592,22	1438,24	3257,19	1734,35	846,02	1818,95	1565,14	1184,43	846,02	930,63
CASTEL RITALDI	3.097	936,39	1259,28	1582,18	1259,28	1259,28	839,52	322,89	1033,26	419,76	516,63
GIANO DELL'UMBRIA	3.756	479,23	718,85	1650,69	905,22	532,48	1011,71	559,11	585,73	1198,08	585,73
SPOLETO	37.331	969,70	1901,90	2180,49	1719,75	1296,51	1149,18	806,30	728,62	725,94	530,39
TOT. Spoleto	46.548	908,74	1740,14	2152,62	1624,13	1209,50	1151,50	792,73	760,51	749,76	554,27
ACQUASPARTA	4.497	578,16	711,59	1690,02	1334,22	1067,38	1022,90	733,82	1245,27	778,30	578,16
ARRONE	2.613	650,59	803,67	1148,11	803,67	497,51	420,97	267,89	1186,38	459,24	382,70
FERENTILLO	1.821	713,89	604,06	1153,21	823,72	933,55	1317,96	329,49	768,81	878,64	549,15
MONTEFRANCO	1.275	705,88	1019,61	2039,22	1490,20	627,45	862,75	313,73	627,45	470,59	549,02
POLINO	215	465,12	0,00	465,12	1860,47	0,00	930,23	465,12	1395,35	0,00	465,12
SAN GEMINI	4.850	453,61	927,84	1876,29	1670,10	1402,06	1072,16	886,60	701,03	515,46	453,61
STRONCONE	4.697	1532,89	1703,21	1170,96	958,06	1107,09	1128,38	915,48	1085,80	1043,22	596,13
TERNI	109.255	659,01	1044,35	1518,47	1298,80	899,73	768,84	612,33	774,34	565,65	447,58
TOT. Terni	129.223	680,99	1039,29	1515,98	1287,70	920,11	804,04	623,73	807,13	588,90	458,90
CASCIA	3.015	530,68	995,02	1194,03	829,19	961,86	1061,36	829,19	961,86	1260,36	630,18
CERRETO DI SPOLETO	1.018	392,93	392,93	982,32	1080,55	589,39	392,93	294,70	785,85	392,93	294,70
MONTELEONE DI SPOLETO	578	173,01	519,03	1038,06	346,02	173,01	692,04	173,01	519,03	346,02	346,02
NORCIA	4.652	881,34	1354,26	1870,16	1182,29	773,86	1096,30	601,89	881,34	408,43	343,94
POGGIODOMO	94	0,00	0,00	0,00	1063,83	5319,15	0,00	0,00	0,00	0,00	0,00
PRECI	698	573,07	716,33	1289,40	143,27	573,07	286,53	0,00	286,53	573,07	429,80
SANT'ANATOLIA DI NARCO	522	766,28	957,85	383,14	0,00	0,00	383,14	574,71	957,85	957,85	766,28
SCHEGGINO	463	0,00	431,97	1511,88	215,98	863,93	863,93	863,93	215,98	0,00	0,00
VALLO DI NERA	350	285,71	2571,43	1142,86	1714,29	1714,29	0,00	2571,43	857,14	1142,86	857,14
TOT. Valnerina	11.390	623,35	1062,34	1413,52	895,52	798,95	869,18	640,91	807,73	667,25	438,98
USLUMBRIA2	373.217	723,44	1269,23	1703,03	1348,81	1055,69	900,28	744,87	828,47	656,72	526,77
UMBRIA	865.013	722,53	1249,00	1658,82	1403,79	1173,97	968,77	812,36	857,91	704,50	594,10

Il livello di rischio è classificato come segue:

Rischio contenuto: incidenza >50 **Rischio intermedio:** incidenza >100 **Rischio alto:** incidenza > 200

Questa settimana il Comune con l'incidenza più elevata è Castel Giorgio ed ha meno di 5.000 abitanti.

L'incidenza settimanale dell'USL Umbria 2 nella settimana 02-08 maggio è pari a 657 casi per 100.000 abitanti.



Figura 1: Incidenza settimanale USL Umbria 2 per 100.000 abitanti.



Figura 2: Incidenza settimanale USL Umbria 2 per 100.000 abitanti suddivisa per Distretti.

Nel seguente grafico si riporta l'incidenza dell'ultima settimana suddivisa per Distretti e si evince che tutti i Distretti hanno l'incidenza inferiore a 1.000 casi per 100.000 abitanti. Il Distretto di Orvieto in questa settimana ha l'incidenza più elevata con 619 casi per 100.000 abitanti.

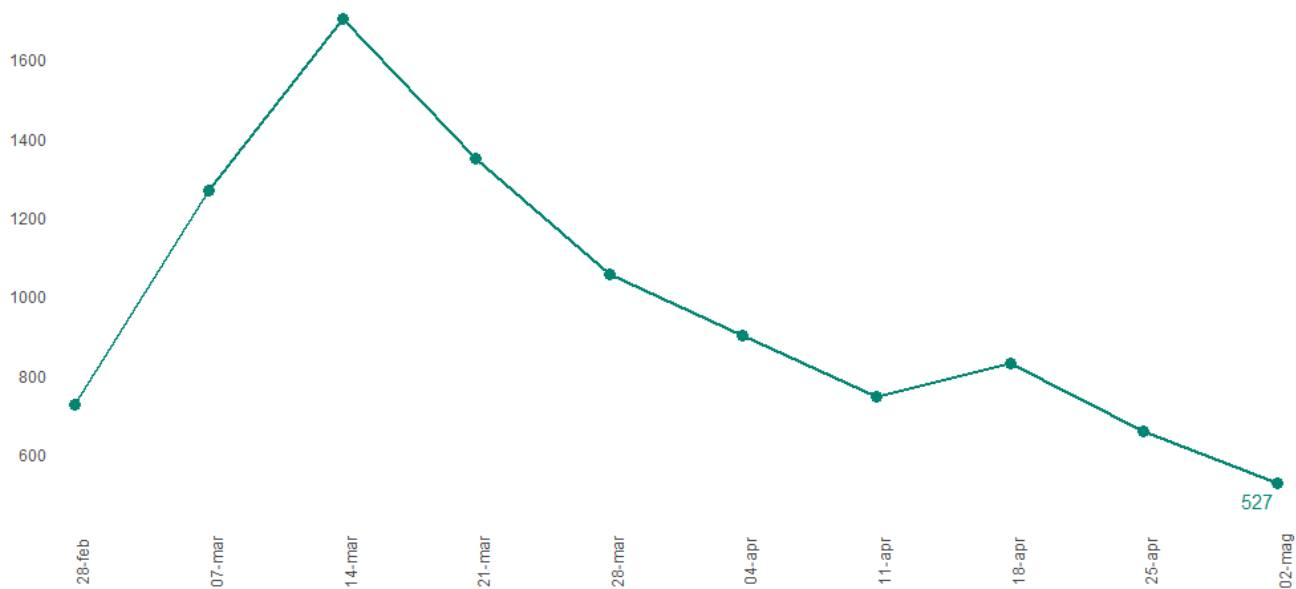

Figura 3: Incidenza settimanale per 100.000 abitanti per Distretto sanitario USL Umbria 2.

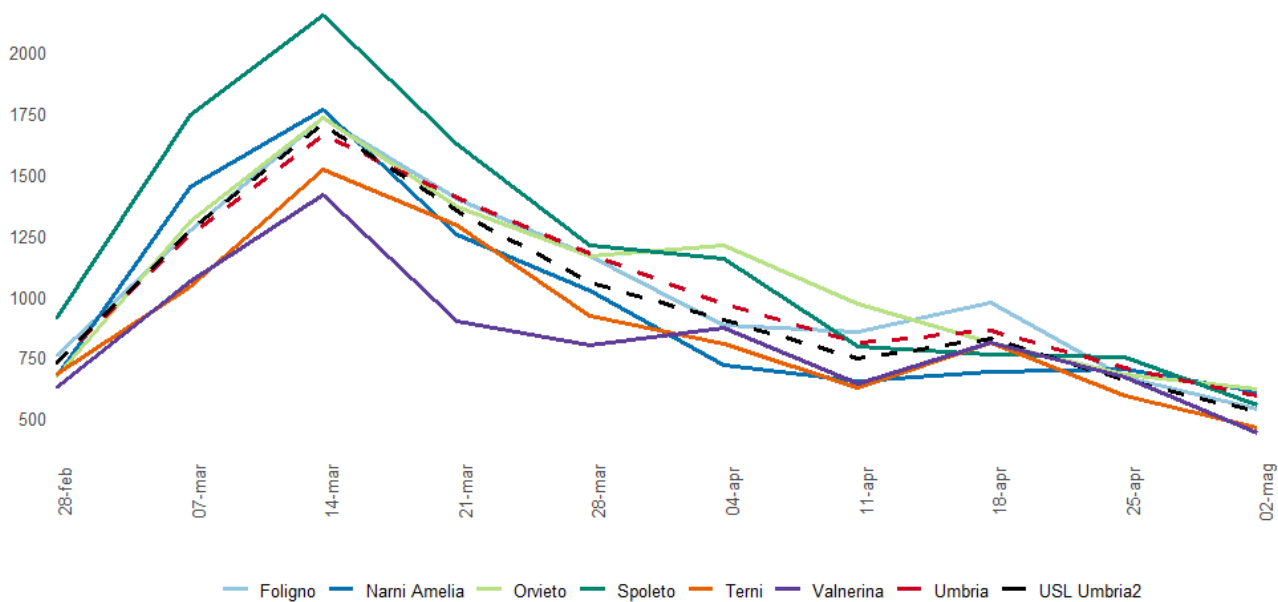
L'incidenza dell'ultima settimana dei singoli Distretto USL Umbria 2 viene di seguito suddivisa in base ai Comuni:

A - Distretto di Foligno

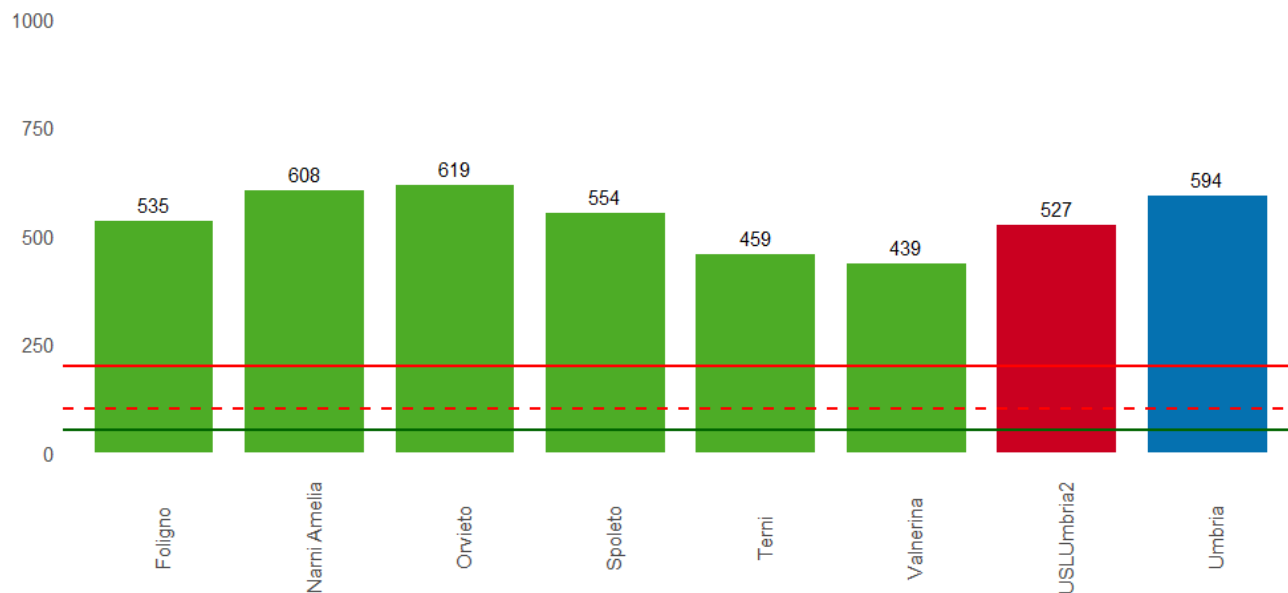

Figura 4: Incidenza settimanale per 100.000 abitanti Comuni del Distretto di Foligno.

B - Distretto di Narni - Amelia

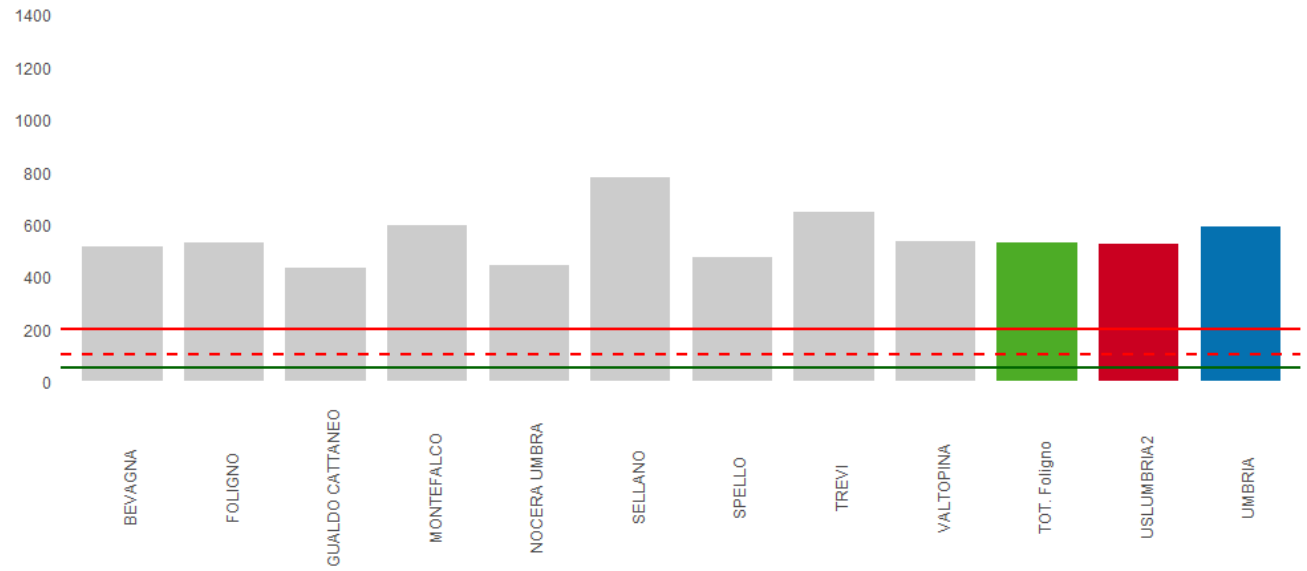

Figura 5: Incidenza settimanale per 100.000 abitanti Comuni del Distretto di Narni Amelia.

C - Distretto di Orvieto

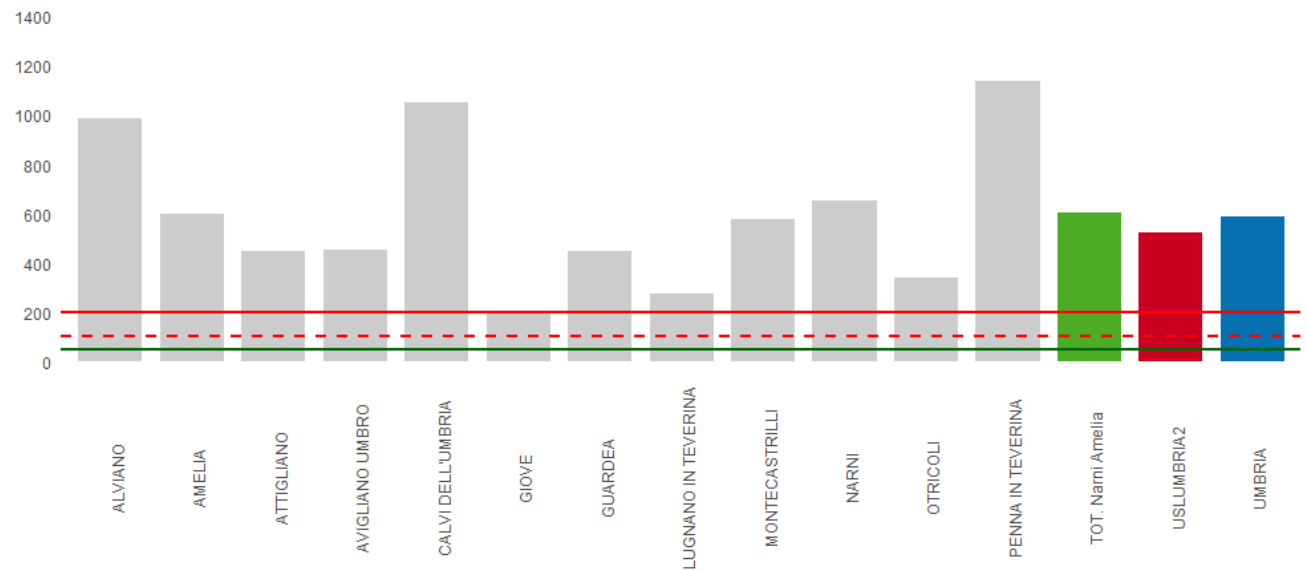

Figura 6: Incidenza settimanale per 100.000 abitanti Comuni del Distretto di Orvieto.

D - Distretto di Spoleto

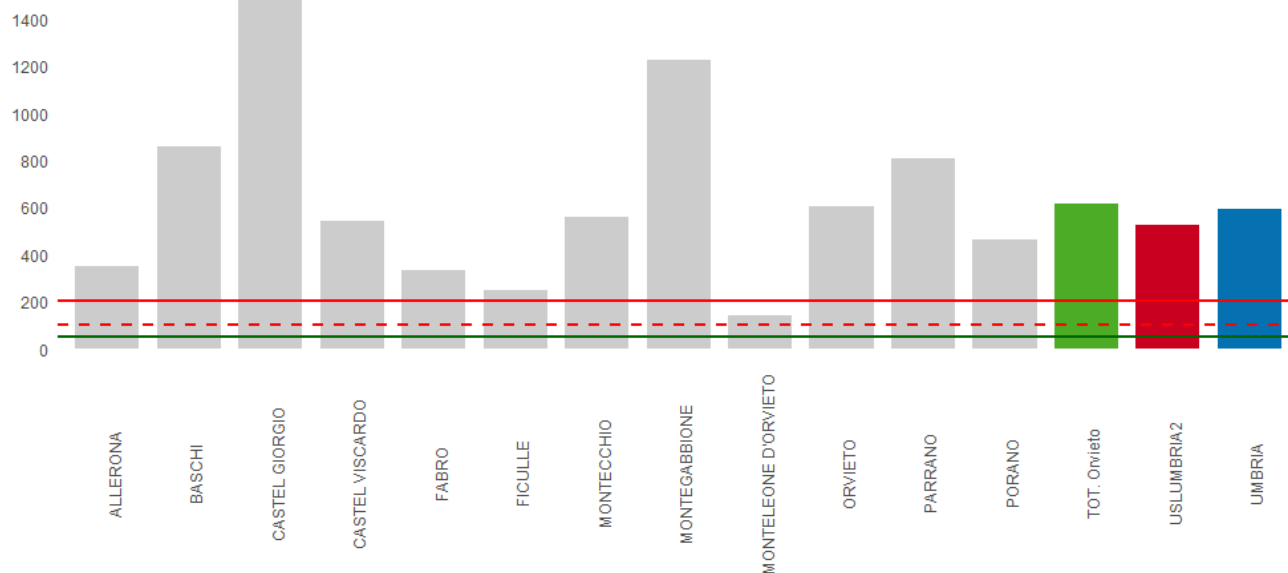

Figura 7: Incidenza settimanale per 100.000 abitanti Comuni del Distretto di Spoleto.

E - Distretto di Terni

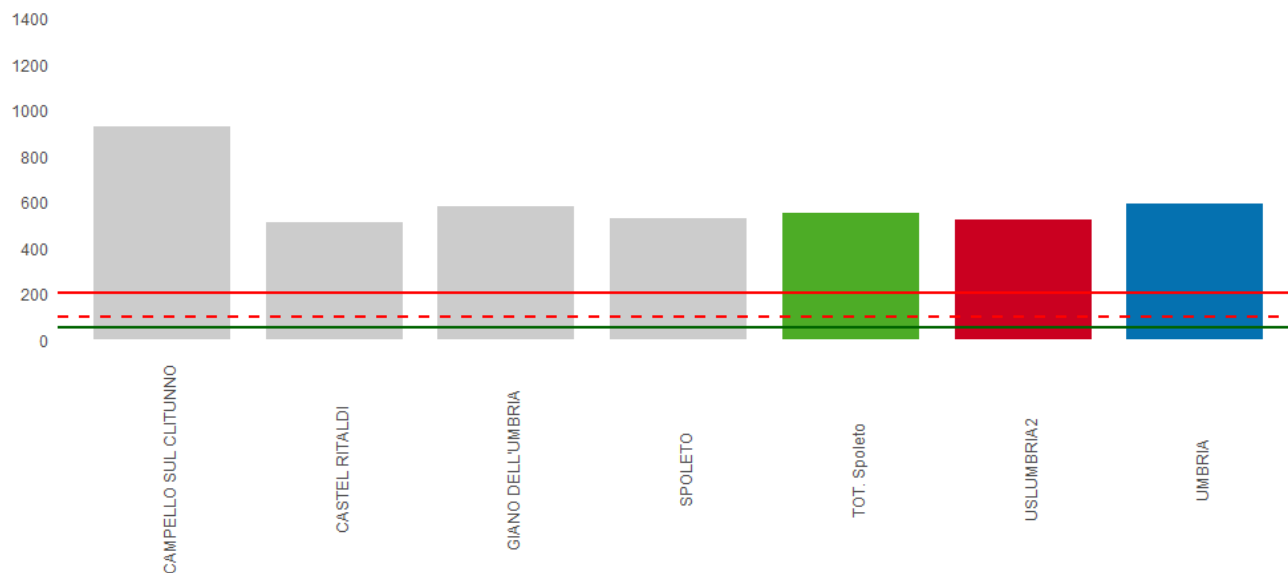

Figura 8: Incidenza settimanale per 100.000 abitanti Comuni del Distretto di Terni.

F - Distretto Valnerina



Figura 9: Incidenza settimanale per 100.000 abitanti Comuni del Distretto di Valnerina.

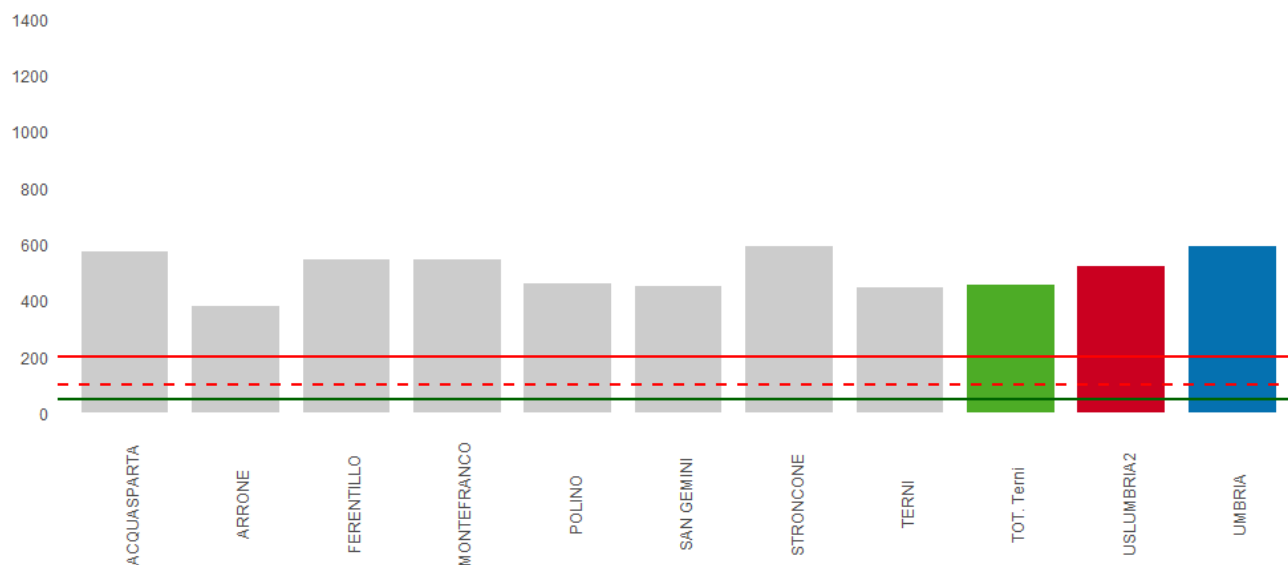

Figura 10: Incidenza comunale per 100.000 abitanti USL Umbria2.

Il Comune con l'incidenza più alta è Castel Giorgio con 1.493 casi per 100.000 abitanti ed ha una popolazione inferiore a 5.000 abitanti.

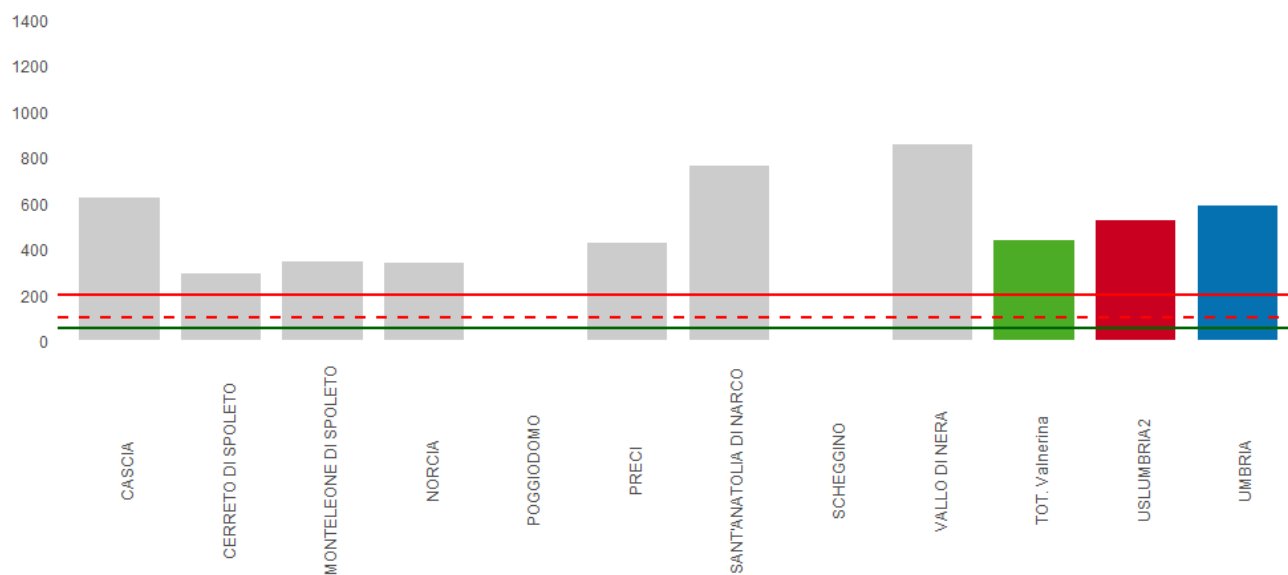

Figura 11: Tamponi settimanali suddivisi per USL Umbria 1 e USL Umbria 2.

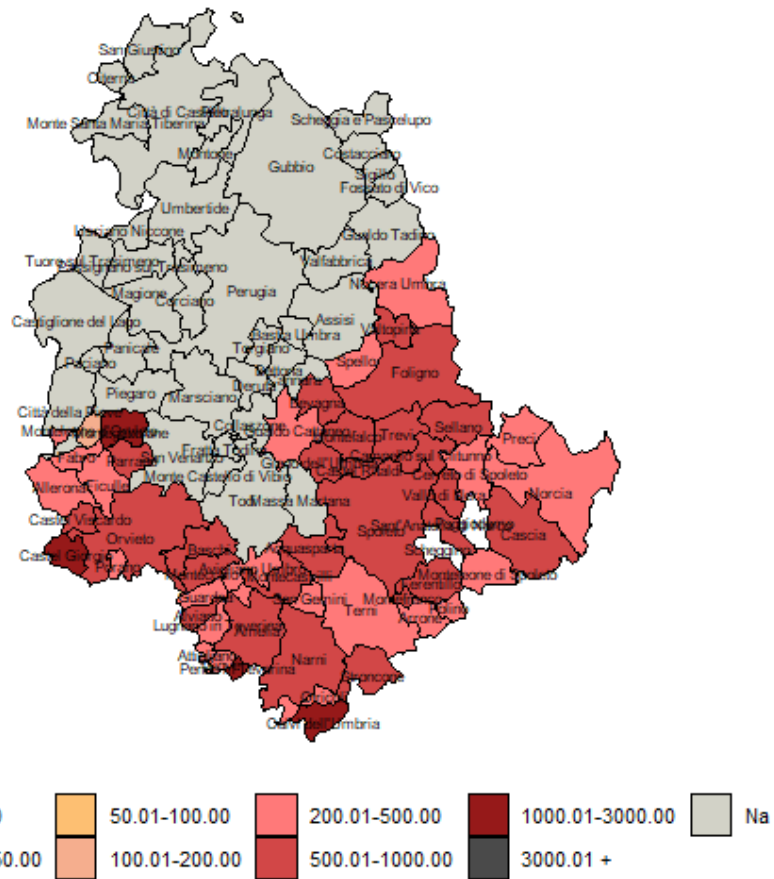
Il rapporto percentuale tra positivi e nuovi tamponi è aumentato rispetto alla settimana precedente ed è pari al 27,43%.



Figura 12: Percentuale positivi su nuovi tamponi settimanali USL Umbria 2.

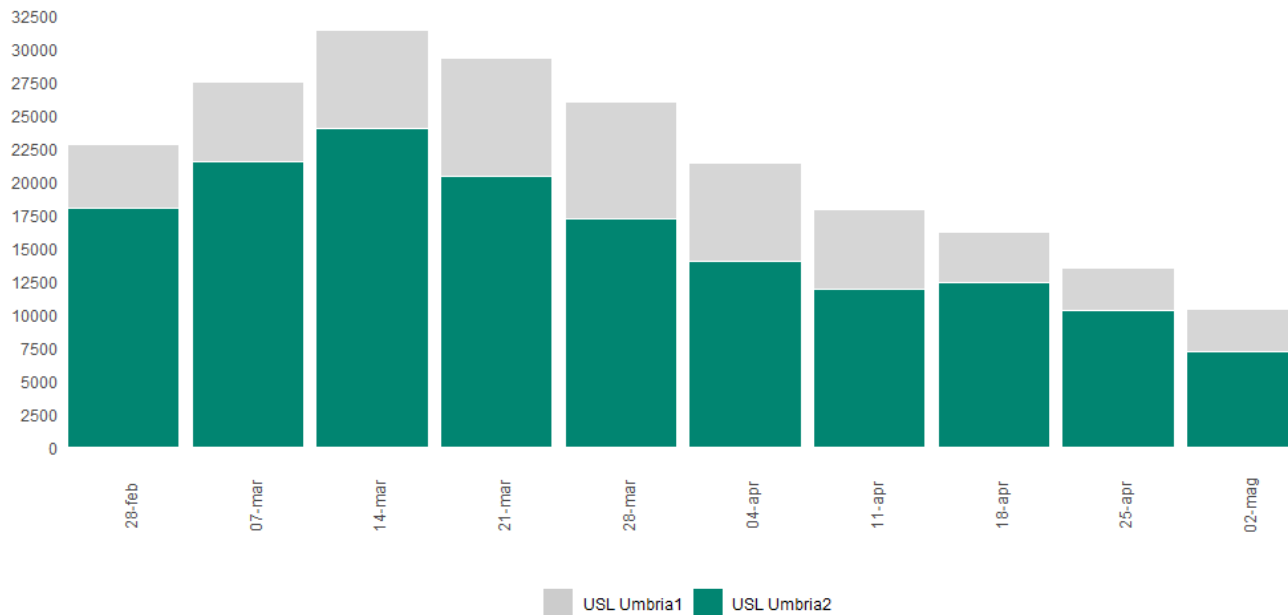

Figura 13: Percentuale di positivi su nuovi tamponi settimanali USL Umbria 2.

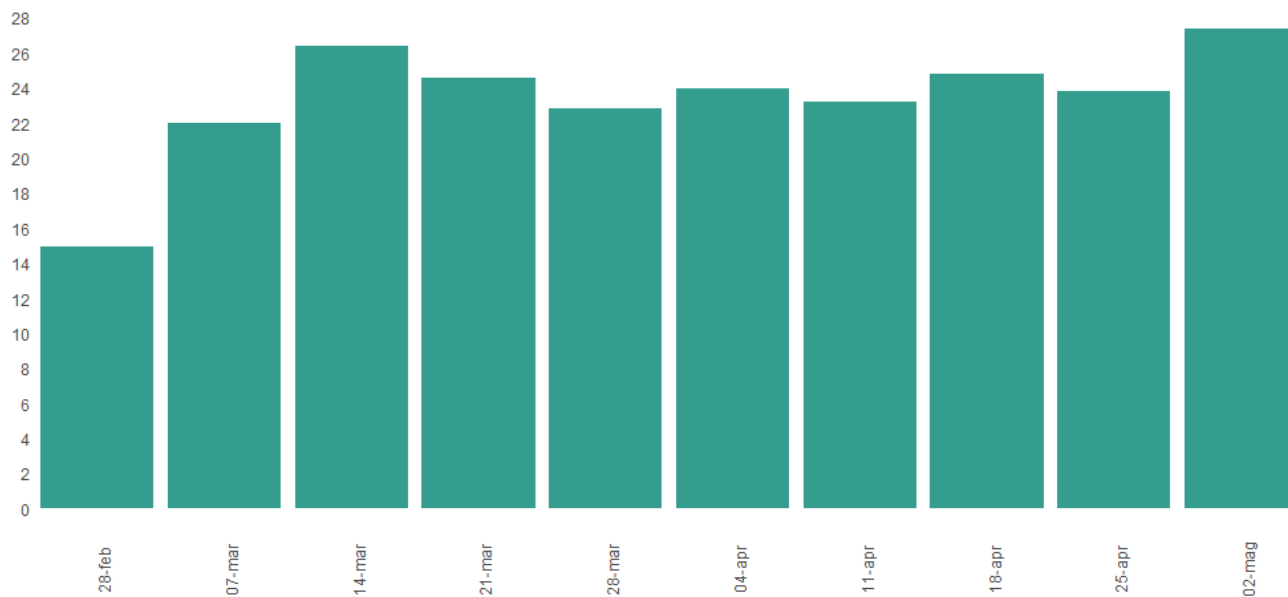
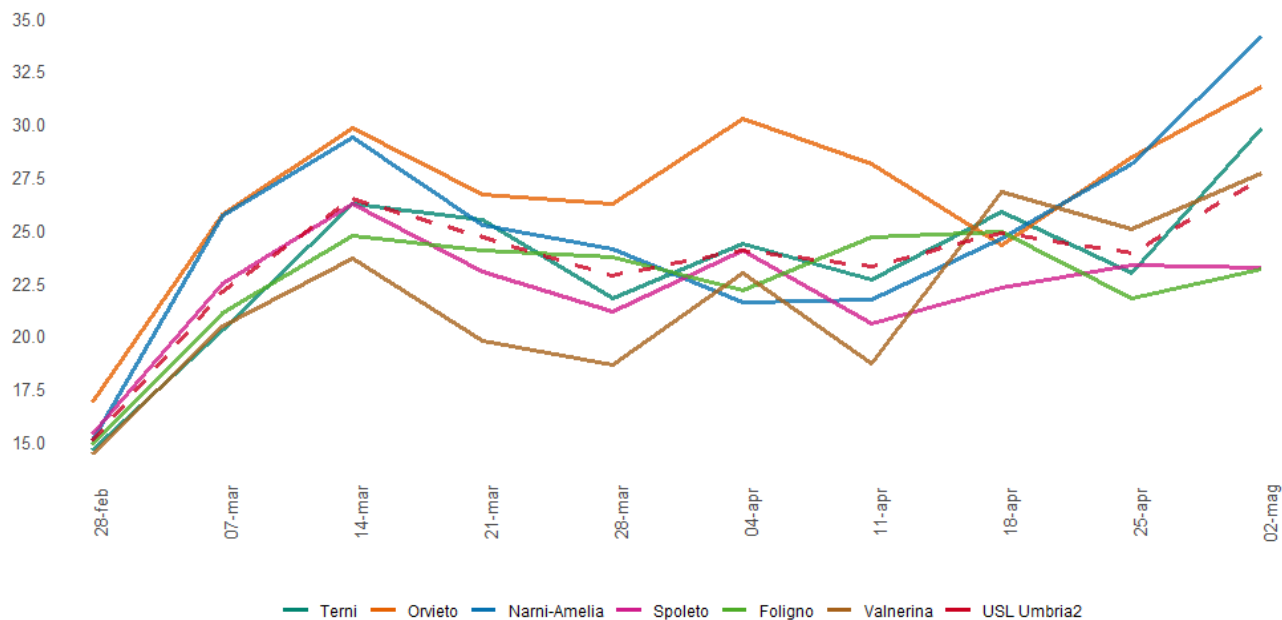
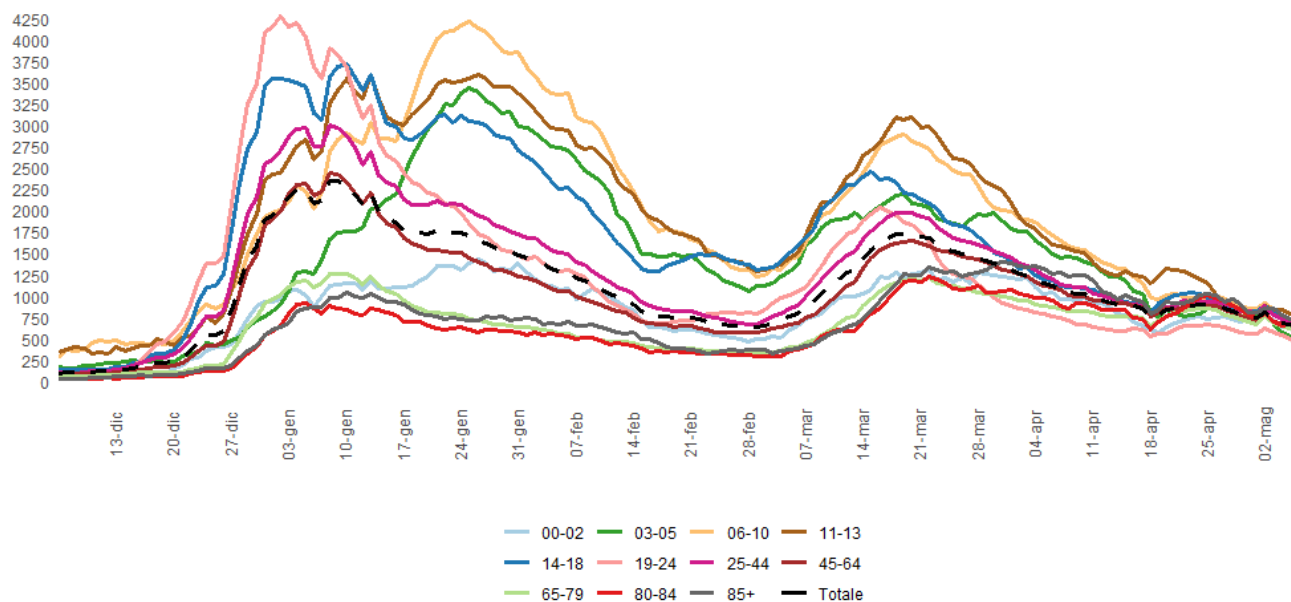

Figura 14: Incidenza settimanale mobile per 100.000 abitanti per classe d'età.