

Analisi nucleo epidemiologico

Sars-Cov 2 in Umbria



Fonte dati integrata: DB COVID – Umbria Digitale

22 febbraio 2022

Commento al report:

La curva epidemica, come pure la media mobile a 7 giorni, mostra un trend in diminuzione rispetto alle settimane precedenti. L'incidenza settimanale mobile per 100.000 abitanti al 21 febbraio è pari a 694.

L'RDt sulle diagnosi calcolato per gli ultimi 14 giorni con media mobile a 7 giorni si attesta ad un valore di 0,83.

L'andamento regionale dell'incidenza settimanale mobile per classi di età mostra un trend in leggera diminuzione per tutte le classi d'età, l'incidenza più elevata è riscontrata nella classe d'età 6-10 anni mentre l'incidenza più bassa è registrata nella classe d'età 80-84 anni.

Tutti i Distretti sanitari hanno l'incidenza inferiore a 1.000 casi per 100.000 abitanti.

Rispetto alla settimana precedente si osserva una leggera diminuzione nell'impegno ospedaliero regionale (al 21 febbraio 172 ricoveri di cui 8 in terapia intensiva), mentre si registrano nella settimana 14-20 febbraio 25 decessi.

Andamento giornaliero dei positivi in Umbria

Si riporta di seguito un sintetico aggiornamento della situazione epidemica nella regione. La curva epidemica e relativa media mobile a 7 giorni, e l'incidenza settimanale mobile mostrano un andamento decrescente rispetto alle settimane precedenti con incidenza pari a 694 casi per 100.000 abitanti. Il dato umbro è in linea con quello medio nazionale.



Figura 1: Andamento giornaliero dei positivi in Umbria al 21/02/2022.



Figura 2: Incidenza settimanale mobile x 100.000 abitanti al 21/02/2022.

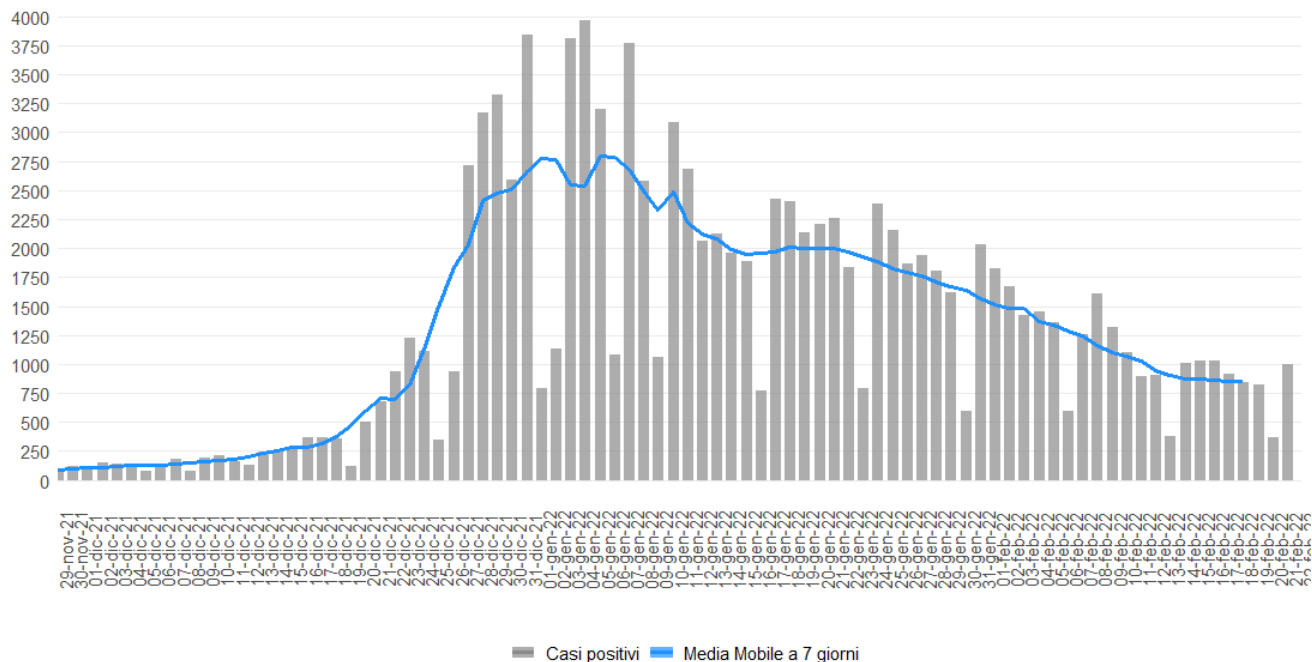

Figura 3: Incidenza positivi media mobile 7 giorni x 100.000 abitanti 21/02/2022.

Indice di replicazione diagnostica

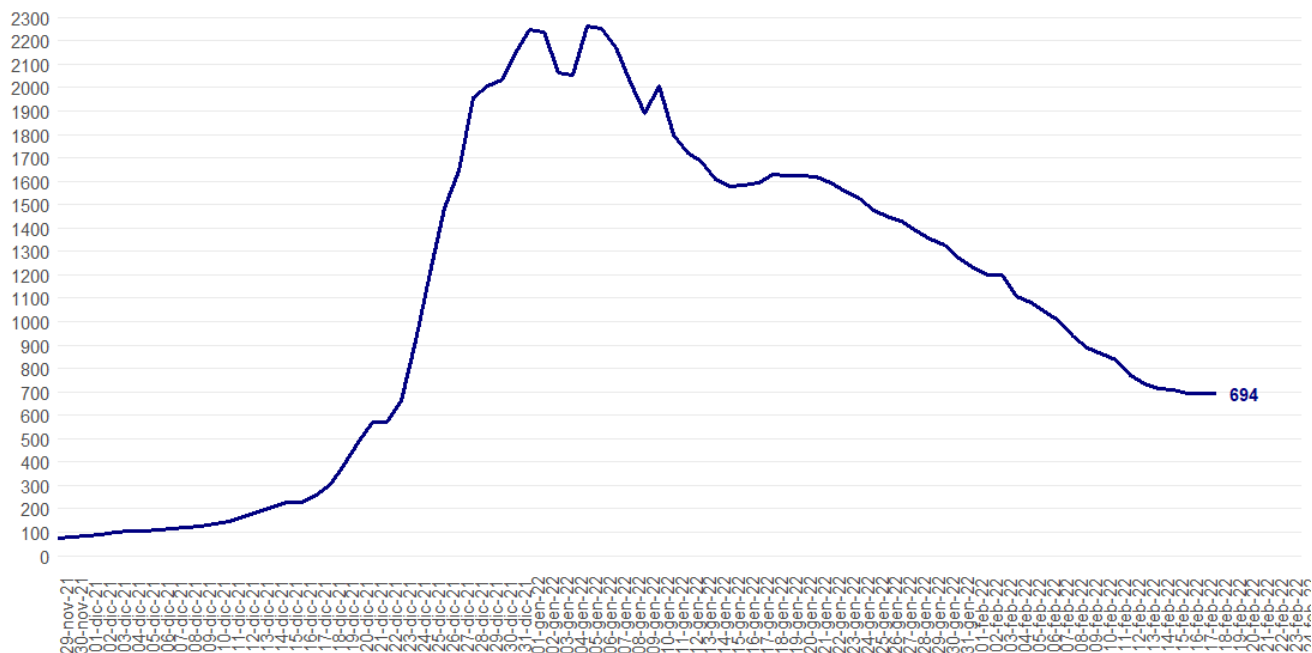
L'indice RDt è pari a 0.83.

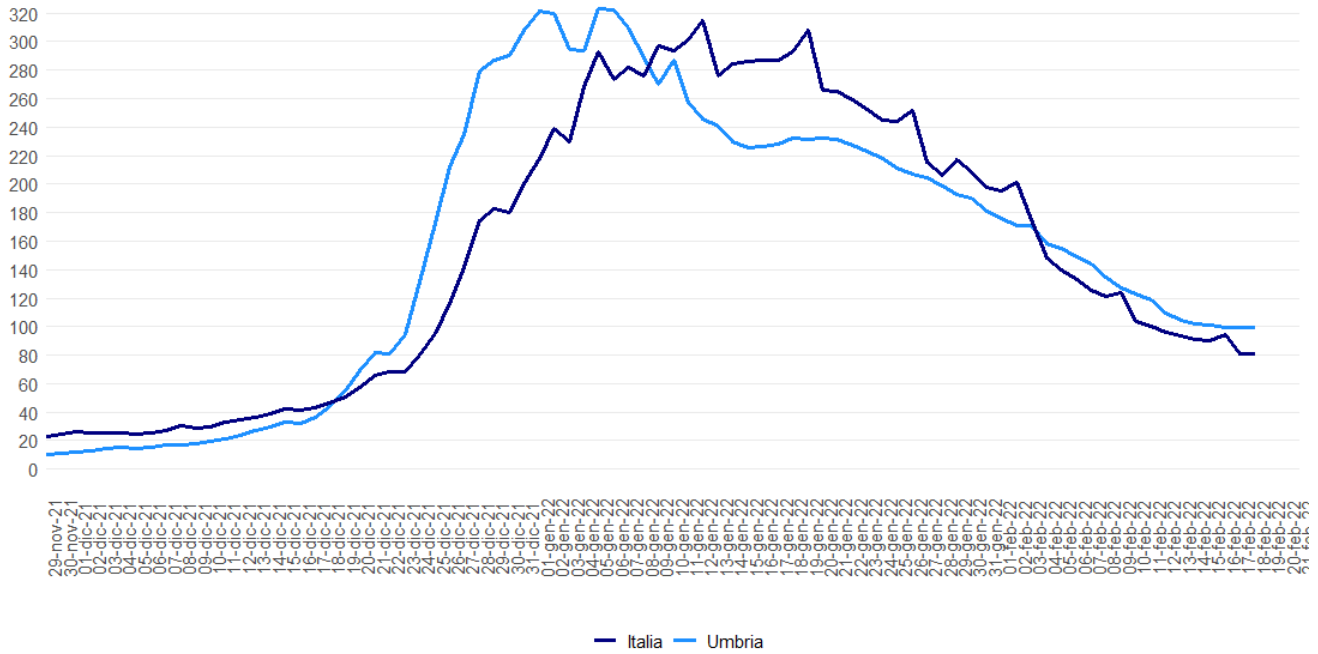

Figura 4: RDt al 21/02/2022.

Il confronto fra i Distretti sanitari

Nella settimana 14-20 febbraio tutti i distretti mostrano tassi di incidenza settimanale inferiori ai 1.000 casi per 100.000 abitanti, con un complessivo trend in diminuzione.

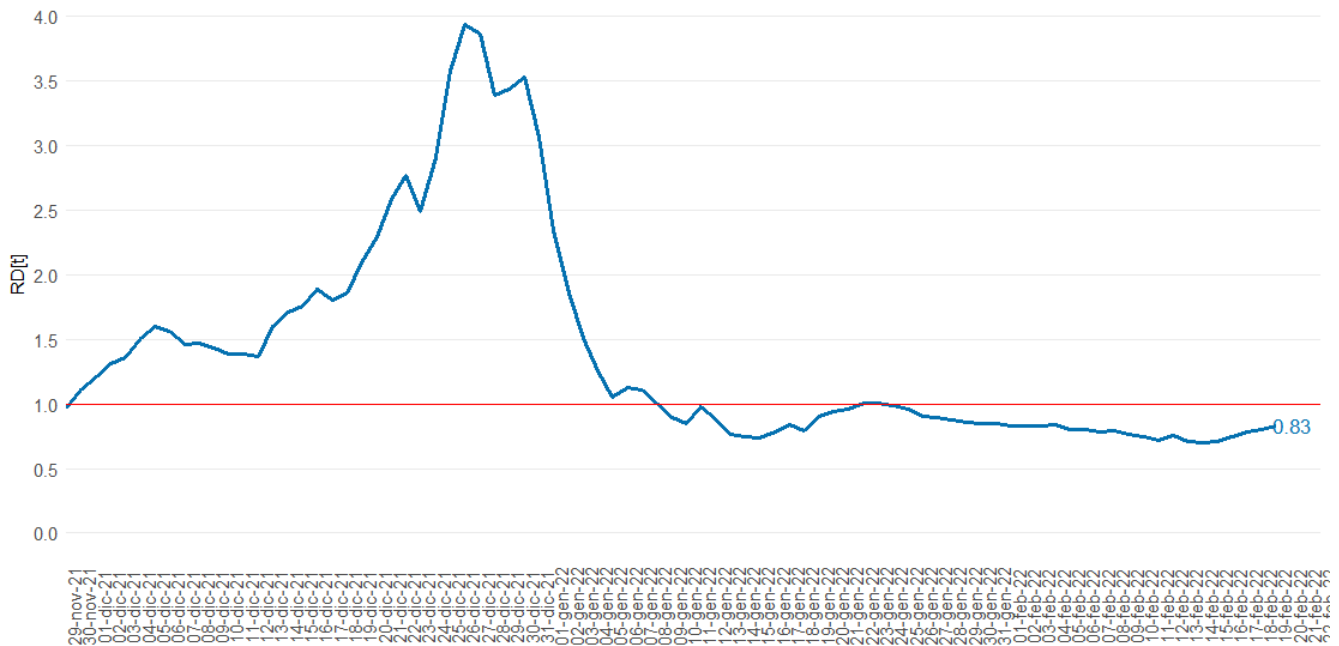

Figura 5: Incidenza settimanale (14-20 febbraio) per 100.000 abitanti per distretto sanitario.

Incidenza per fasce di età al 21/02/2022



Figura 6: incidenza età 0-18 anni.

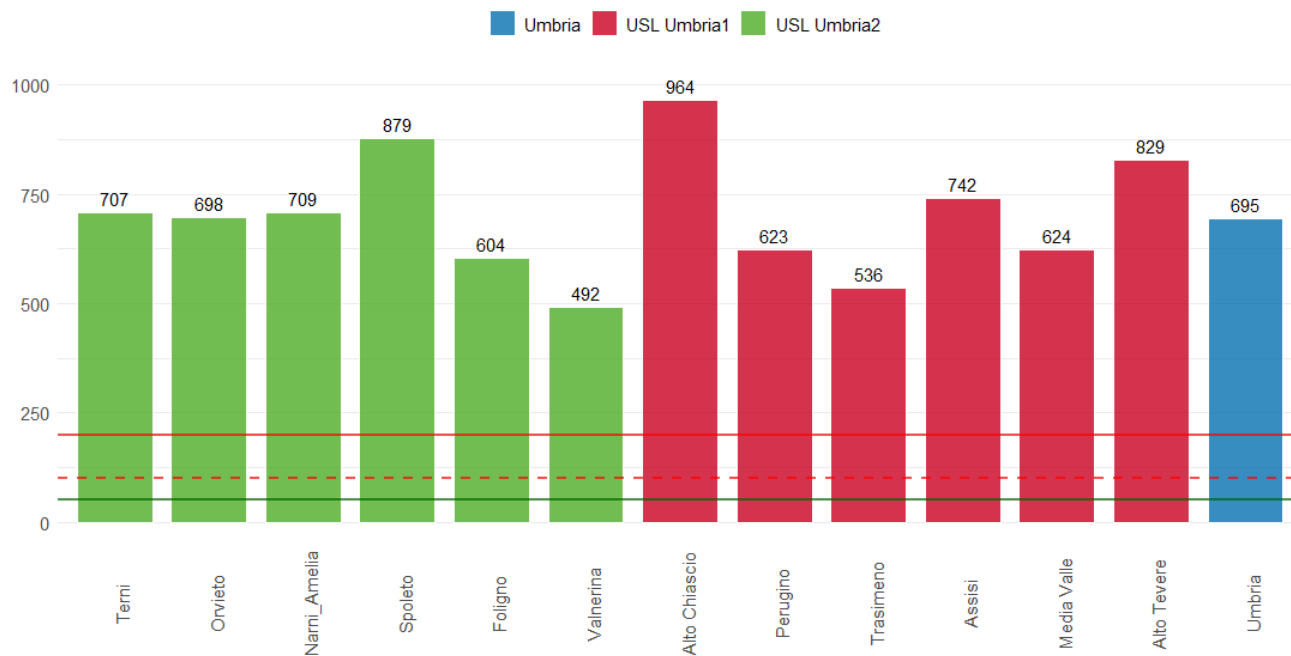

Figura 7: incidenza età 19-64 anni.

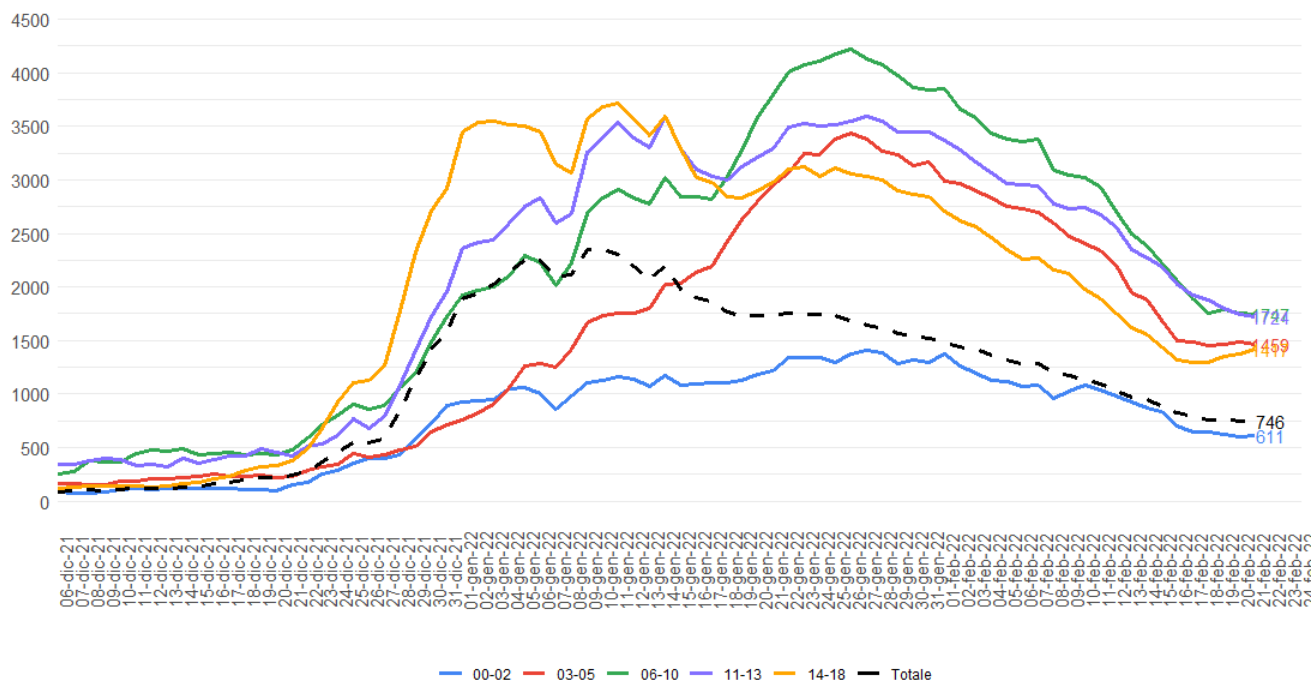

Figura 8: incidenza 65 anni e più.

Ospedalizzazioni

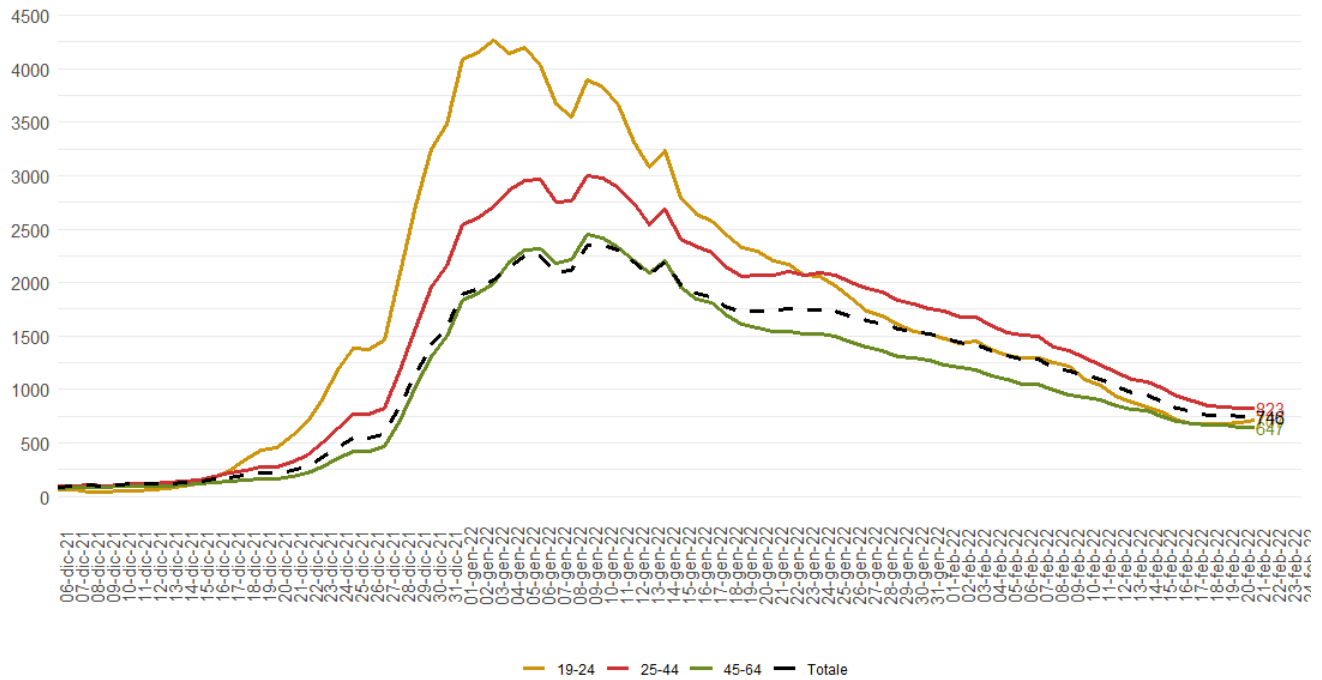
Rispetto alla settimana precedente si osserva una leggera diminuzione nell'impegno ospedaliero regionale

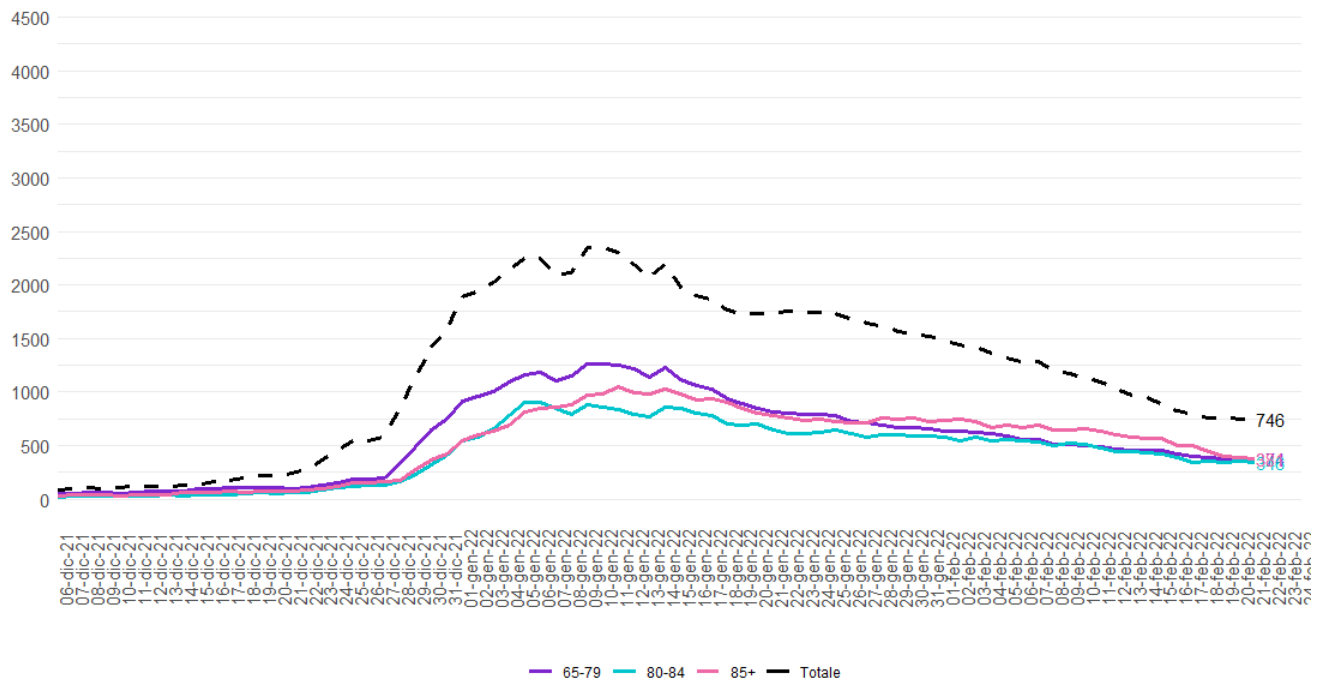

Figura 9: Ricoveri Coronavirus in Umbria al 21/02/2022.



Figura 10: Tasso Prevalenza ricoverati per 100.000 abitanti al 21/02/2022.

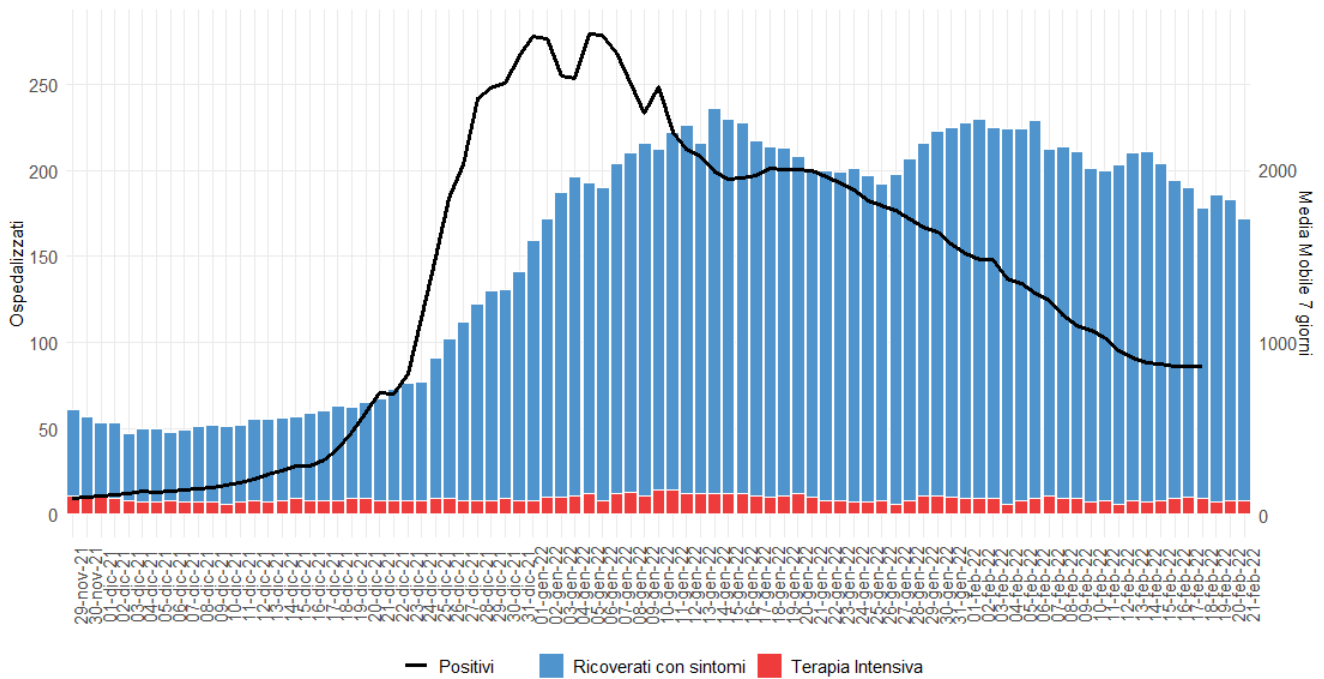

Figura 11: Ricerche Ordinarie in Umbria al 21/02/2022.

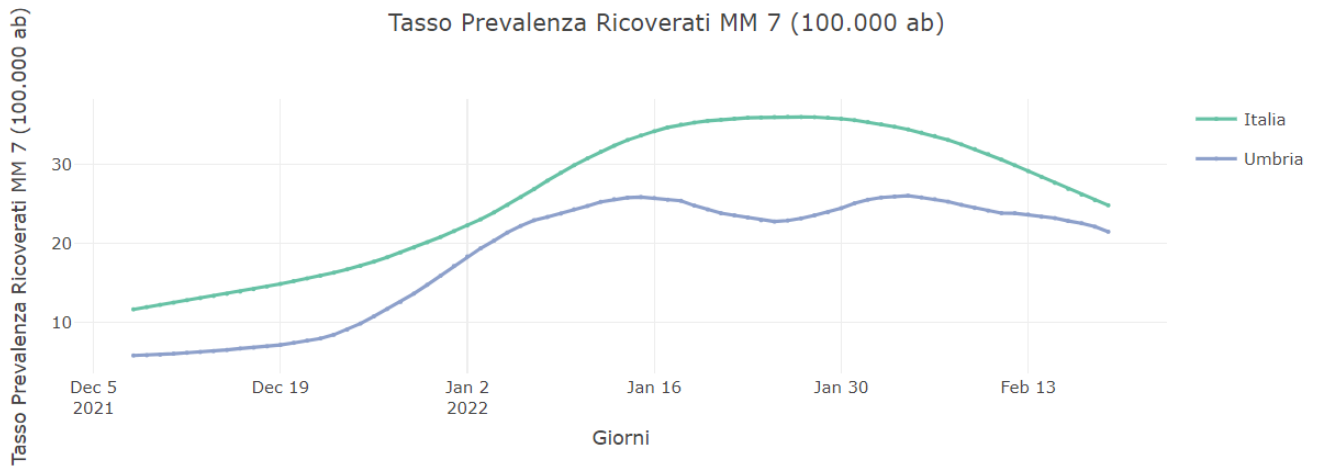

Figura 12: Ricerche Terapia Intensiva in Umbria al 21/02/2022.

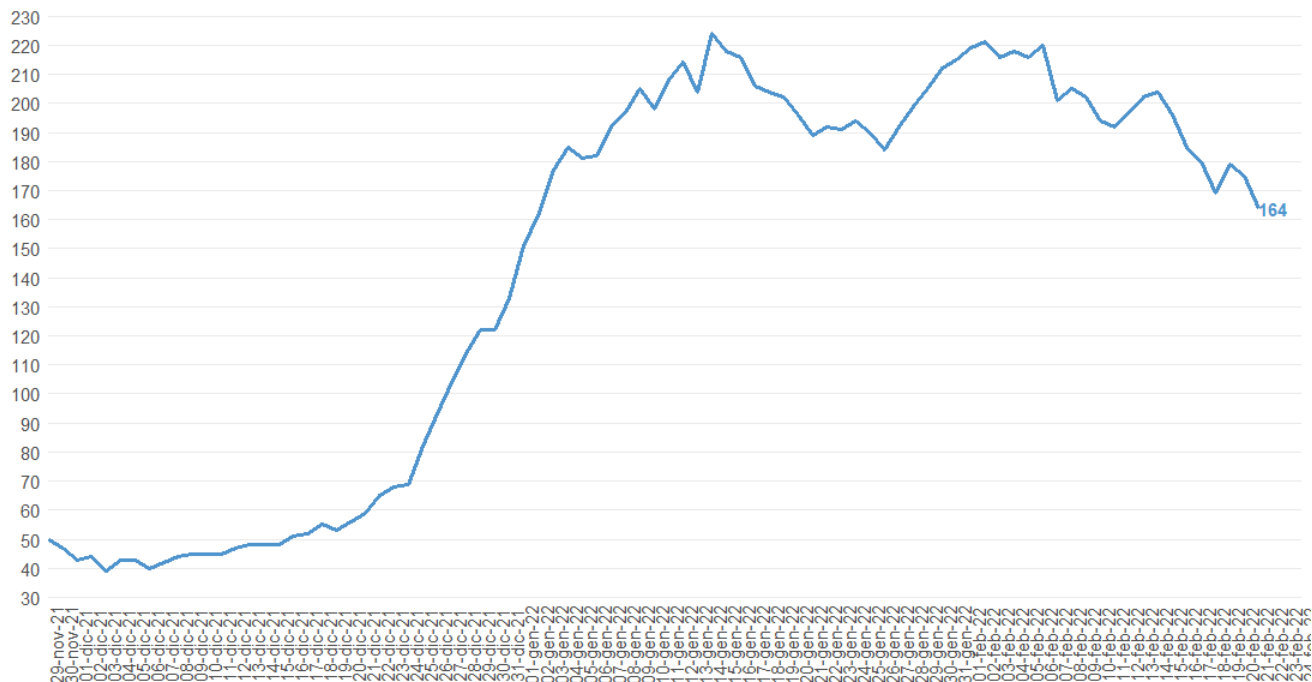

Figura 13: Tasso di Prevalenza Ricoverati Terapia Intensiva per 100.000 abitanti al 21/02/2022.

Decessi

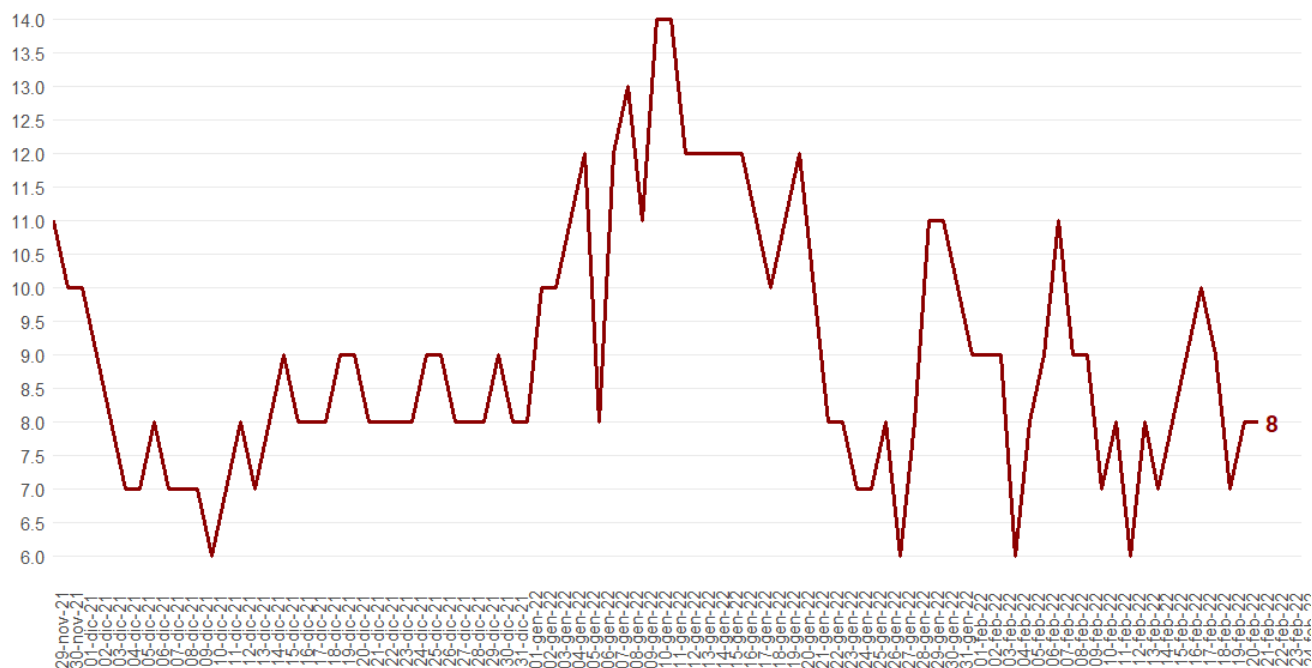
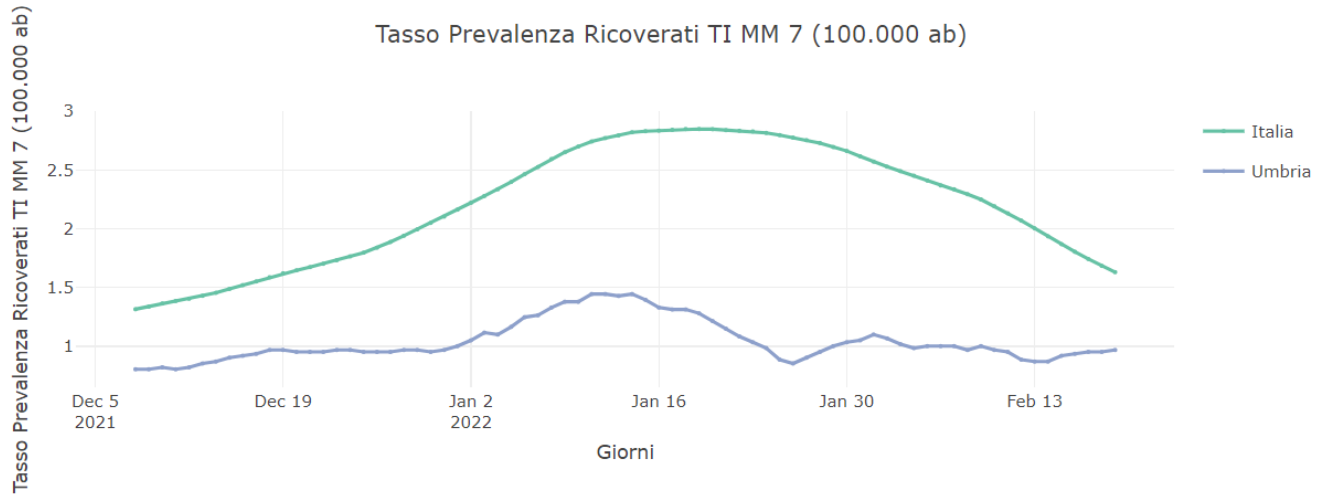
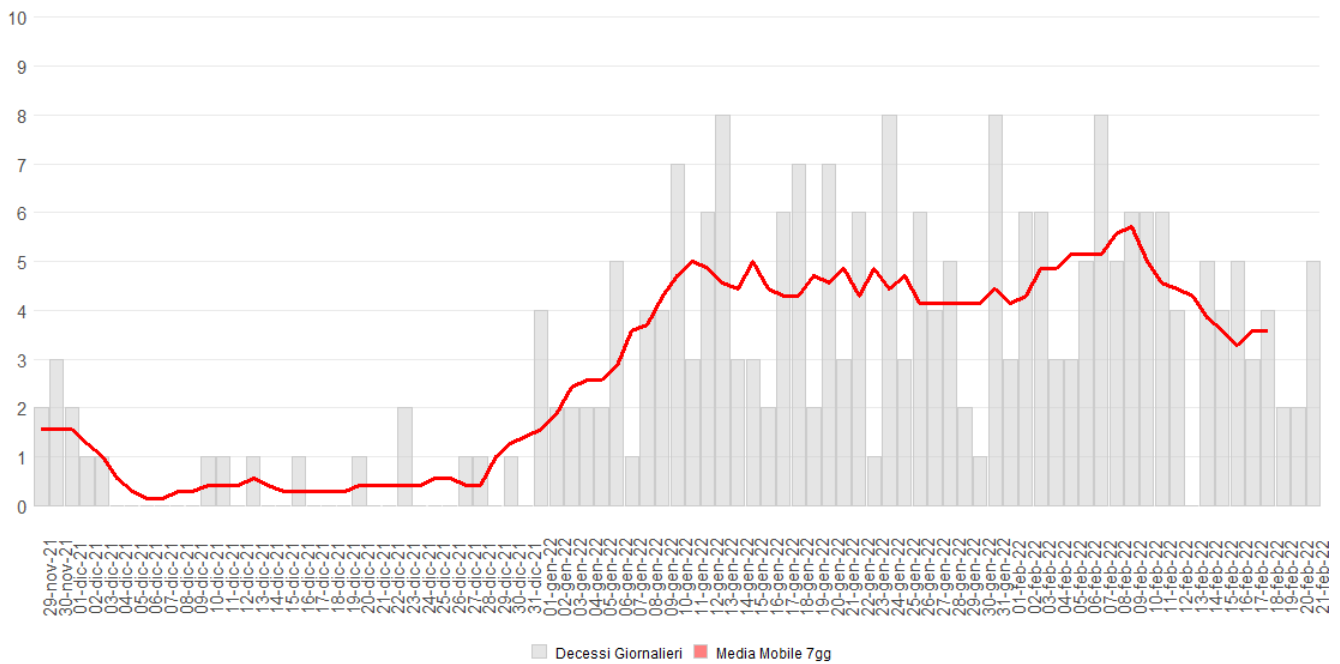

Figura 14: Decessi CoVid-19 Umbria al 21/02/2022.