

Azienda USLUmbria2

Analisi incidenza per 100.000 abitanti:
relazione settimanale al 16 Maggio 2022

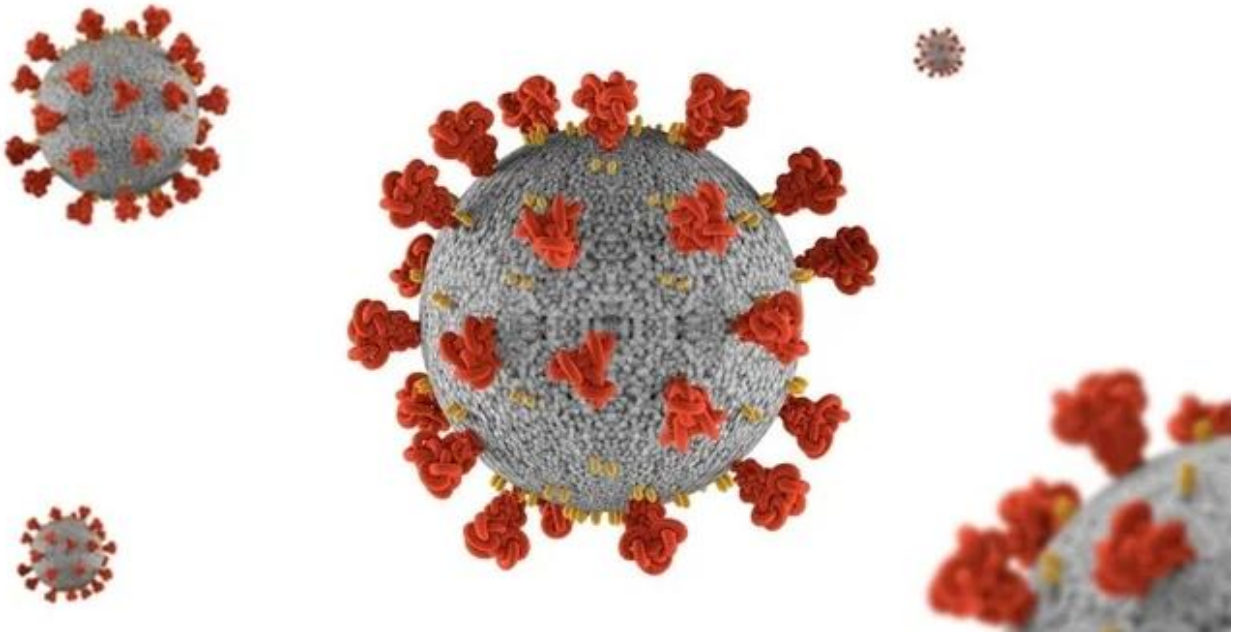

Fonte dati integrata: DB COVID – Umbria Digitale

Commento settimanale:

Si riportano di seguito i tassi di incidenza settimanale per 100.000 abitanti per l'Azienda USL Umbria 2 disaggregati per Distretto e Comune, a partire dal 21 marzo 2022 fino al 15 maggio 2022.

Si riporta inoltre l'andamento settimanale dell'incidenza aziendale (dal 28 febbraio 2022) e in seguito viene riportato l'andamento settimanale suddiviso per Distretto sanitario (dal 28 febbraio al 15 maggio 2022).

Proseguendo con l'analisi settimanale si propone un grafico riassuntivo dell'incidenza dell'ultima settimana dei Distretti USL Umbria 2 ed in seguito lo stesso indicatore viene rappresentato suddiviso per Comuni in base alla divisione dei Distretti. Il Distretto con l'incidenza più elevata è Narni Amelia. Il Comune con l'incidenza più elevata è Sellano che ha una incidenza pari a 1.761 casi per 100.000 abitanti.

Come ultimi grafici si riporta l'andamento settimanale dei nuovi tamponi per le due aziende sanitarie a partire dal 28 febbraio 2022, l'andamento della percentuale dei positivi su nuovi tamponi effettuati per la sola Azienda USL Umbria 2 e la disaggregazione di tale dato per i Distretti sanitari a partire dal 28 febbraio 2022.

La settimana dal 09 al 15 maggio evidenzia una stabilità del tasso di incidenza aziendale rispetto alla settimana precedente (538 casi per 100.000 abitanti) tutti i Distretti hanno un andamento in leggero aumento ad eccezione dei Distretti: Spoleto e Orvieto. Il Distretto di Narni Amelia in questa settimana registra 755 casi per 100.000 abitanti.

La quota di positivi su nuovi tamponi aumenta rispetto alla settimana precedente ossia 29% per il livello aziendale.

Al 15 maggio gli ospedalizzati regionali sono pari a 213 di cui ricoveri in Terapia Intensiva 5. I decessi registrati nella settimana 09-15 maggio sono 2.

Azienda USL Umbria 2

COMUNI	Pop. al 01/01/2021	incidenza 21 marzo 27 marzo	incidenza 28 marzo 03 aprile	incidenza 04 aprile 10 aprile	incidenza 11 aprile 17 aprile	incidenza 18 aprile 24 aprile	incidenza 25 aprile 01 maggio	incidenza 02 maggio 08 maggio	incidenza 09 maggio 15 maggio
BEVAGNA	4.829	1201.08	849.04	786.91	1428.87	1180.37	538.41	517.71	434.87
FOLIGNO	55.256	1382.66	1203.49	908.50	861.44	955.55	606.27	535.69	533.88
GUALDO CATTANEO	5.741	1619.93	1428.32	818.67	696.74	731.58	940.60	435.46	278.70
MONTEFALCO	5.482	1149.22	1076.25	456.04	620.21	638.45	437.80	601.97	638.45
NOCERA UMBRA	5.591	1377.21	1305.67	1019.50	769.09	1448.76	733.32	447.15	661.78
SELLANO	1.022	782.78	391.39	782.78	684.93	587.08	195.69	782.78	1761.25
SPELLO	8.391	1585.03	1156.00	1024.91	846.14	858.06	726.97	476.70	679.30
TREVI	8.155	1483.75	956.47	735.74	698.96	980.99	1054.57	649.91	478.23
VALTOPINA	1.302	1536.10	1382.49	1459.29	1536.10	2457.76	921.66	537.63	921.66
TOT. Foligno	95.769	1396.07	1166.35	879.20	853.09	974.22	669.32	534.62	553.41
ALVIANO	1.414	1909.48	707.21	565.77	424.33	1060.82	1202.26	990.10	848.66
AMELIA	11.464	1343.34	811.24	566.99	540.82	593.16	828.68	601.88	532.10
ATTIGLIANO	1.984	1058.47	756.05	655.24	806.45	453.63	302.42	453.63	504.03
AVIGLIANO UMBRO	2.413	953.17	704.52	455.86	704.52	1284.71	745.96	455.86	621.63
CALVI DELL'UMBRIA	1.707	175.75	878.73	937.32	820.15	585.82	702.99	1054.48	527.24
GIOVE	1.877	1438.47	1118.81	1118.81	692.59	266.38	532.77	213.11	159.83
GUARDEA	1.773	846.02	507.61	1353.64	394.81	620.42	733.22	451.21	282.01
LUGNANO IN TEVERINA	1.432	1256.98	1117.32	558.66	209.50	279.33	279.33	279.33	418.99
MONTECASTRILLI	4.815	1121.50	809.97	539.98	581.52	685.36	893.04	581.52	830.74
NARNI	18.523	1338.88	1349.67	815.20	696.43	696.43	664.04	658.64	1112.13
OTRICOLI	1.746	1660.94	1145.48	687.29	1374.57	1088.20	515.46	343.64	343.64
PENNA IN TEVERINA	1.049	762.63	762.63	381.32	762.63	1143.95	95.33	1143.95	571.97
TOT. Narni Amelia	50.197	1249.08	1021.97	715.18	651.43	689.28	699.24	607.61	755.03
ALLERONA	1.701	1587.30	999.41	823.05	823.05	587.89	529.10	352.73	764.26
BASCHI	2.662	1615.33	1352.37	1915.85	1202.10	976.71	713.75	864.01	413.22
CASTEL GIORGIO	2.076	1156.07	818.88	1300.58	915.22	1204.24	385.36	1493.26	1011.56
CASTEL VISCARDO	2.757	1704.75	1160.68	979.33	652.88	1414.58	834.24	544.07	580.34
FABRO	2.652	2300.15	1847.66	2187.03	867.27	490.20	339.37	339.37	867.27
FICULLE	1.587	2961.56	756.14	441.08	630.12	441.08	693.13	252.05	63.01
MONTECCHIO	1.597	626.17	626.17	751.41	375.70	751.41	876.64	563.56	563.56
MONTEGABBIONE	1.140	2982.46	2543.86	1315.79	614.04	438.60	877.19	1228.07	175.44
MONTELEONE D'ORVIETO	1.386	937.95	1515.15	1515.15	721.50	505.05	432.90	144.30	937.95
ORVIETO	20.121	1098.35	1073.51	1143.08	993.99	815.07	755.43	606.33	546.69
PARRANO	494	1417.00	1821.86	607.29	404.86	0.00	202.43	809.72	1012.15
PORANO	1.917	730.31	991.13	1043.30	2451.75	834.64	573.81	469.48	730.31
TOT. Orvieto	40.090	1366.92	1164.88	1209.78	967.82	808.18	680.97	618.61	593.66
CAMPELLO SUL CLITUNNO	2.364	1734.35	846.02	1818.95	1565.14	1184.43	846.02	930.63	634.52
CASTEL RITALDI	3.097	1259.28	1259.28	839.52	322.89	1033.26	419.76	516.63	516.63
GIANO DELL'UMBRIA	3.756	905.22	532.48	1011.71	559.11	585.73	1198.08	585.73	399.36
SPOLETO	37.331	1719.75	1296.51	1149.18	806.30	728.62	725.94	530.39	428.60
TOT. Spoleto	46.548	1624.13	1209.50	1151.50	792.73	760.51	749.76	554.27	442.55
ACQUASPARTA	4.497	1334.22	1067.38	1022.90	733.82	1245.27	778.30	578.16	511.45
ARRONE	2.613	803.67	497.51	420.97	267.89	1186.38	459.24	382.70	344.43
FERENTILLO	1.821	823.72	933.55	1317.96	329.49	768.81	878.64	549.15	658.98
MONTEFRANCO	1.275	1490.20	627.45	862.75	313.73	627.45	470.59	549.02	392.16
POLINO	215	1860.47	0.00	930.23	465.12	1395.35	0.00	465.12	465.12
SAN GEMINI	4.850	1670.10	1402.06	1072.16	886.60	701.03	515.46	453.61	556.70
STRONCONE	4.697	958.06	1107.09	1128.38	915.48	1085.80	1043.22	596.13	830.32
TERNI	109.255	1298.80	899.73	768.84	612.33	774.34	565.65	447.58	445.75
TOT. Terni	129.223	1287.70	920.11	804.04	623.73	807.13	588.90	458.90	466.64
CASCIA	3.015	829.19	961.86	1061.36	829.19	961.86	1260.36	630.18	729.68
CERRETO DI SPOLETO	1.018	1080.55	589.39	392.93	294.70	785.85	392.93	294.70	687.62
MONTELEONE DI SPOLETO	578	346.02	173.01	692.04	173.01	519.03	346.02	346.02	0.00
NORCIA	4.652	1182.29	773.86	1096.30	601.89	881.34	408.43	343.94	300.95
POGGIODOMO	94	1063.83	5319.15	0.00	0.00	0.00	0.00	0.00	1063.83
PRECI	698	143.27	573.07	286.53	0.00	286.53	573.07	429.80	0.00
SANT'ANATOLIA DI NARCO	522	0.00	0.00	383.14	574.71	957.85	957.85	766.28	1149.43
SCHEGGINO	463	215.98	863.93	863.93	863.93	215.98	0.00	0.00	431.97
VALLO DI NERA	350	1714.29	1714.29	0.00	2571.43	857.14	1142.86	857.14	0.00
TOT. Valnerina	11.390	895.52	798.95	869.18	640.91	807.73	667.25	438.98	456.54
USLUMBRIA2	373.217	1348.81	1055.69	900.28	744.87	828.47	656.72	526.77	538.02
UMBRIA	865.013	1403.79	1173.97	968.77	812.36	857.91	704.50	594.10	517.80

Il livello di rischio è classificato come segue:

Rischio contenuto: incidenza >50 **Rischio intermedio:** incidenza >100 **Rischio alto:** incidenza > 200

Questa settimana il Comune con l'incidenza più elevata è Sellano ed ha meno di 5.000 abitanti.

L'incidenza settimanale dell'USL Umbria 2 nella settimana 09-15 maggio è pari a 538 casi per 100.000 abitanti.



Figura 1: Incidenza settimanale USL Umbria 2 per 100.000 abitanti.



Figura 2: Incidenza settimanale USL Umbria 2 per 100.000 abitanti suddivisa per Distretti.

Nel seguente grafico si riporta l'incidenza dell'ultima settimana suddivisa per Distretti e si evince che tutti i Distretti hanno l'incidenza inferiore a 1.000 casi per 100.000 abitanti. Il Distretto di Narni Amelia in questa settimana ha l'incidenza più elevata con 755 casi per 100.000 abitanti.

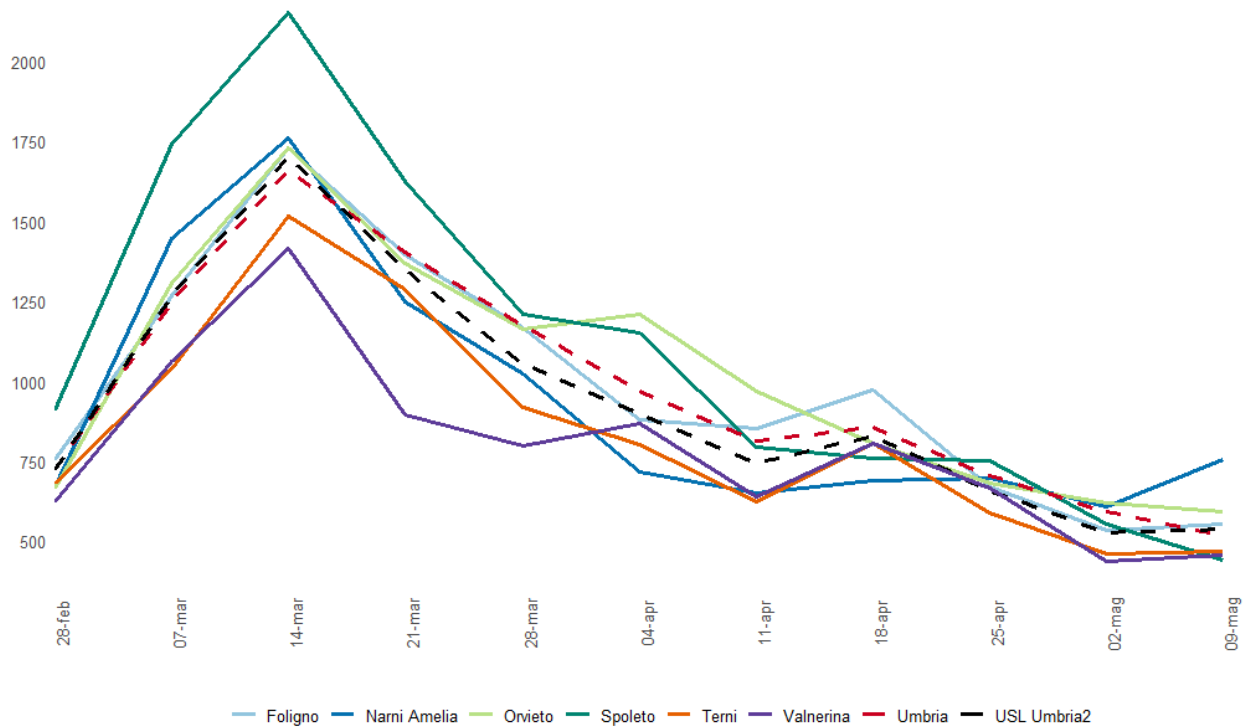

Figura 3: Incidenza settimanale per 100.000 abitanti per Distretto sanitario USL Umbria 2.

L'incidenza dell'ultima settimana dei singoli Distretto USL Umbria 2 viene di seguito suddivisa in base ai Comuni:

A - Distretto di Foligno

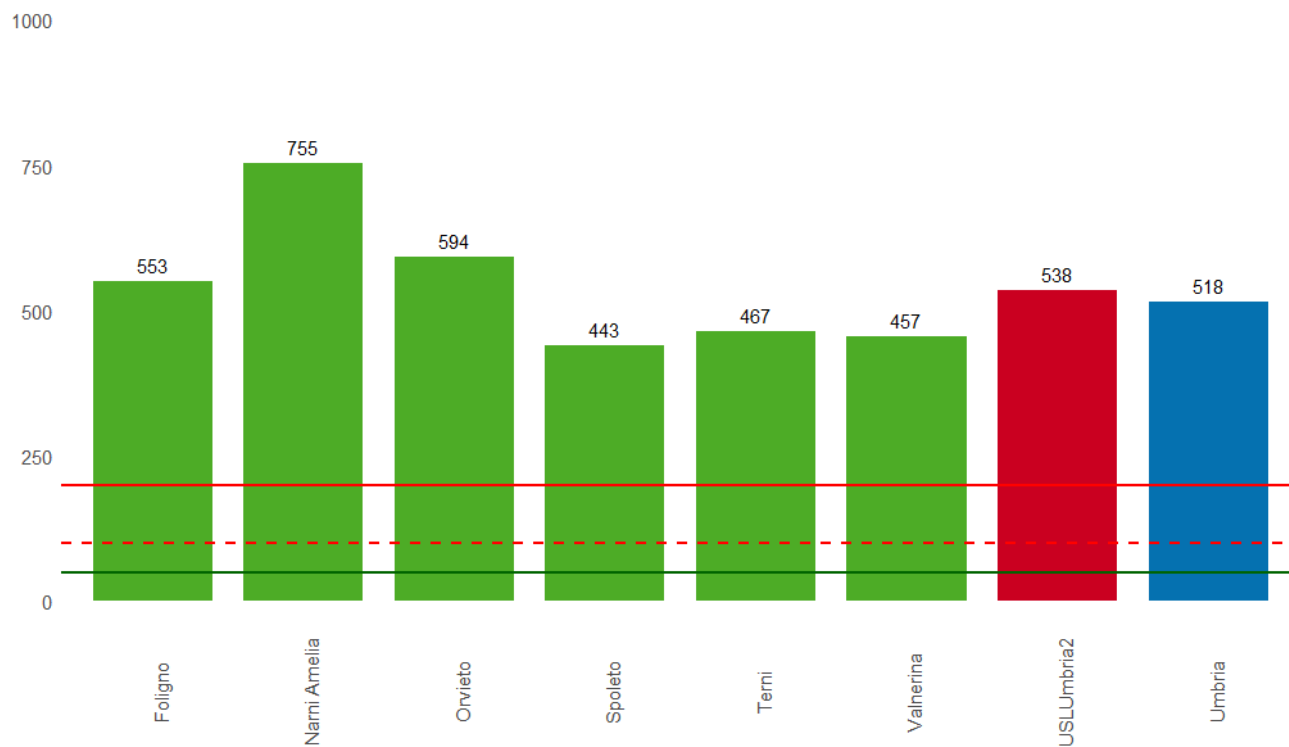

Figura 4: Incidenza settimanale per 100.000 abitanti Comuni del Distretto di Foligno.

B - Distretto di Narni – Amelia

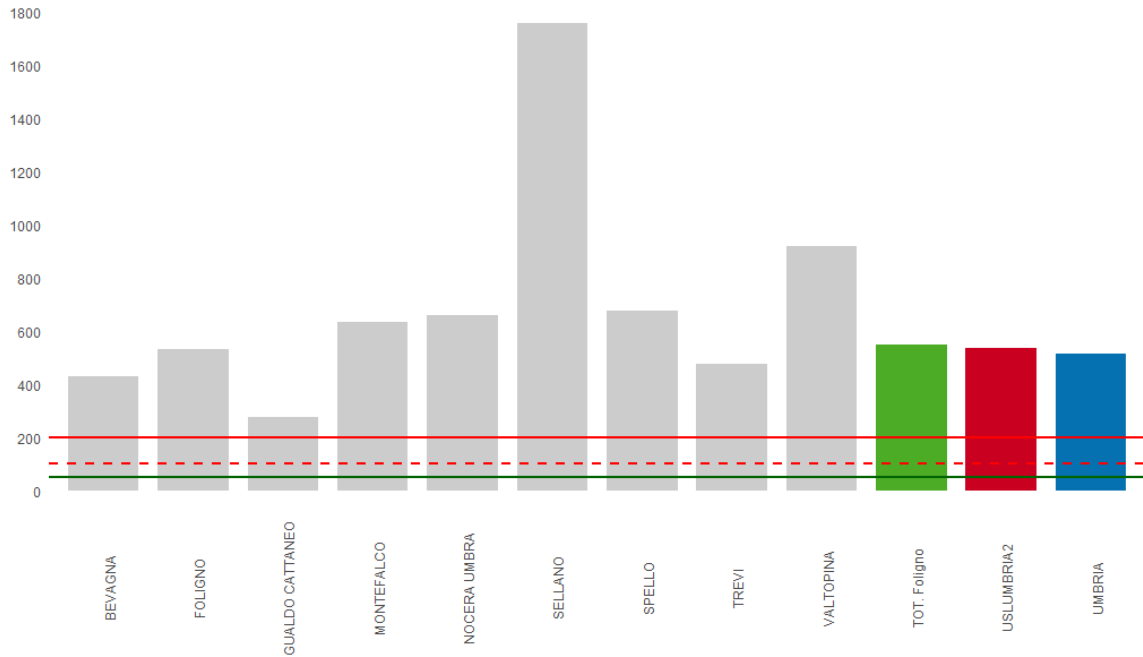

Figura 5: Incidenza settimanale per 100.000 abitanti Comuni del Distretto di Narni Amelia.

C - Distretto di Orvieto

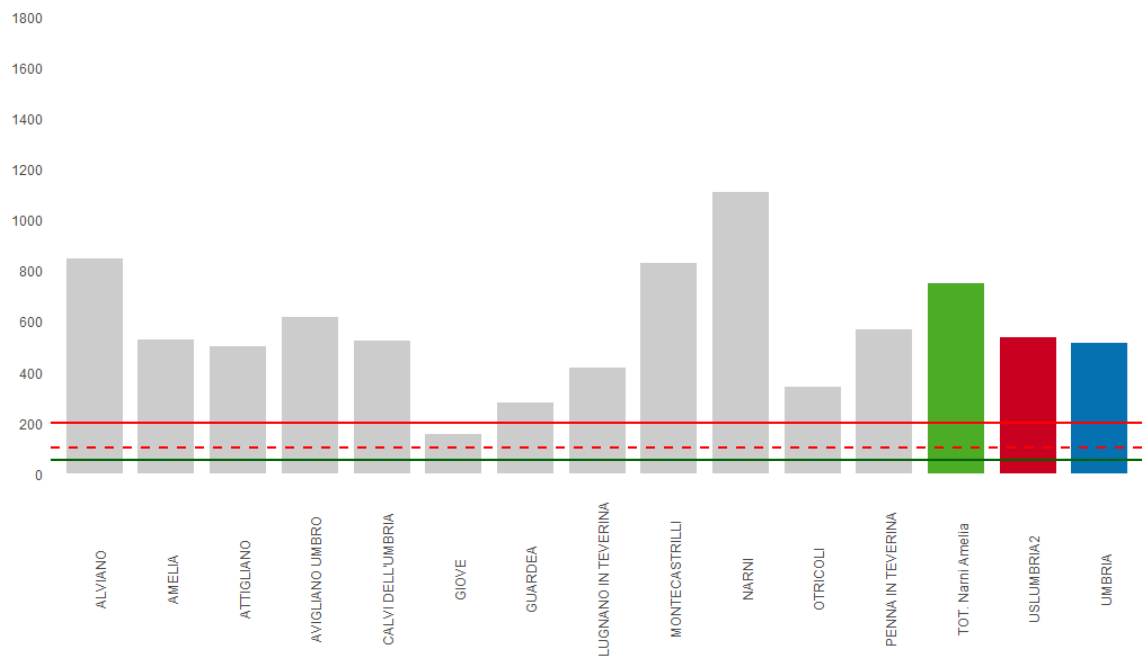

Figura 6: Incidenza settimanale per 100.000 abitanti Comuni del Distretto di Orvieto.

D - Distretto di Spoleto

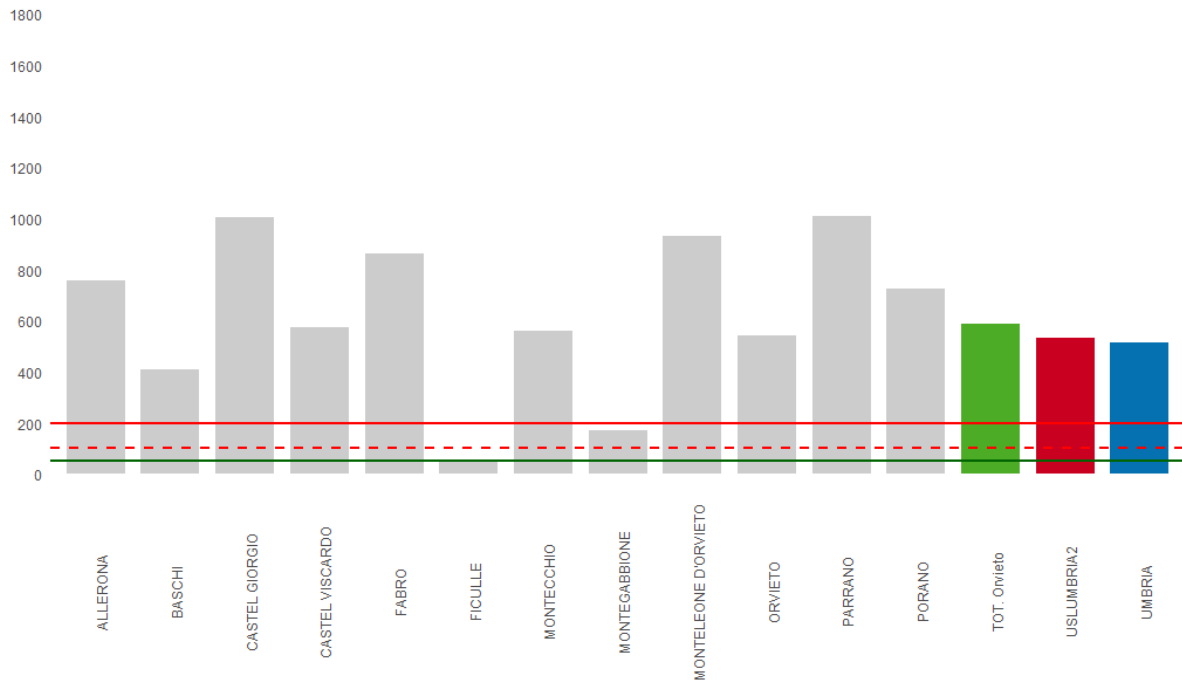

Figura 7: Incidenza settimanale per 100.000 abitanti Comuni del Distretto di Spoleto.

E - Distretto di Terni

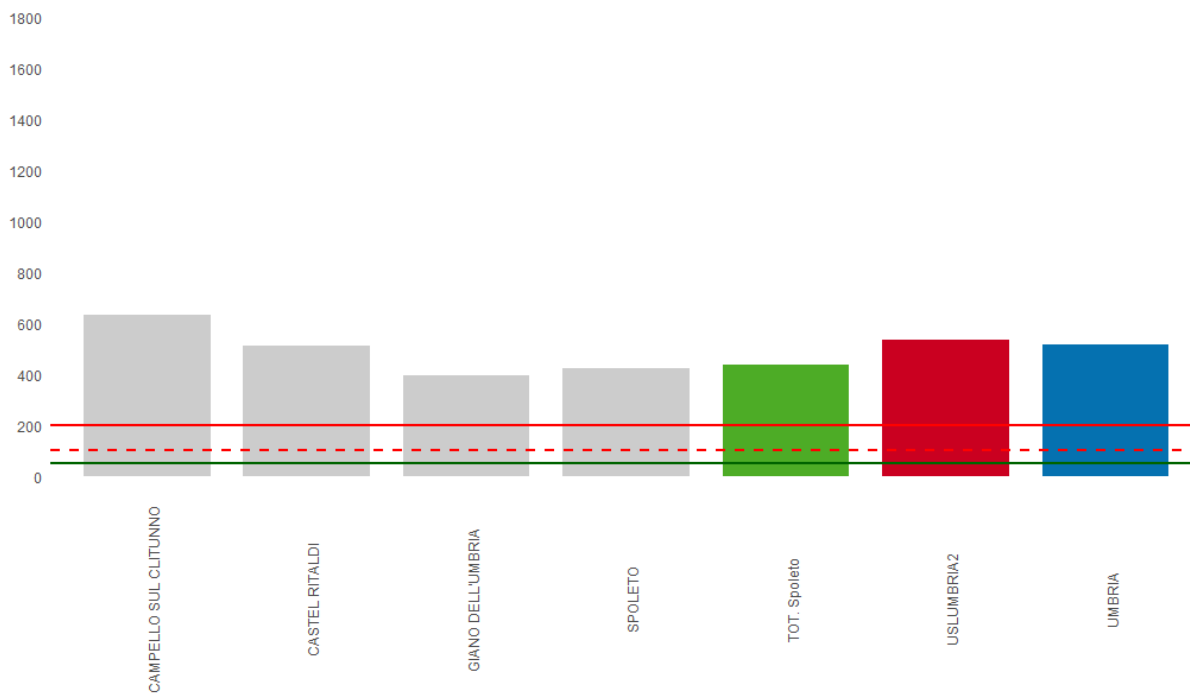

Figura 8: Incidenza settimanale per 100.000 abitanti Comuni del Distretto di Terni.

F - Distretto Valnerina



Figura 9: Incidenza settimanale per 100.000 abitanti Comuni del Distretto di Valnerina.

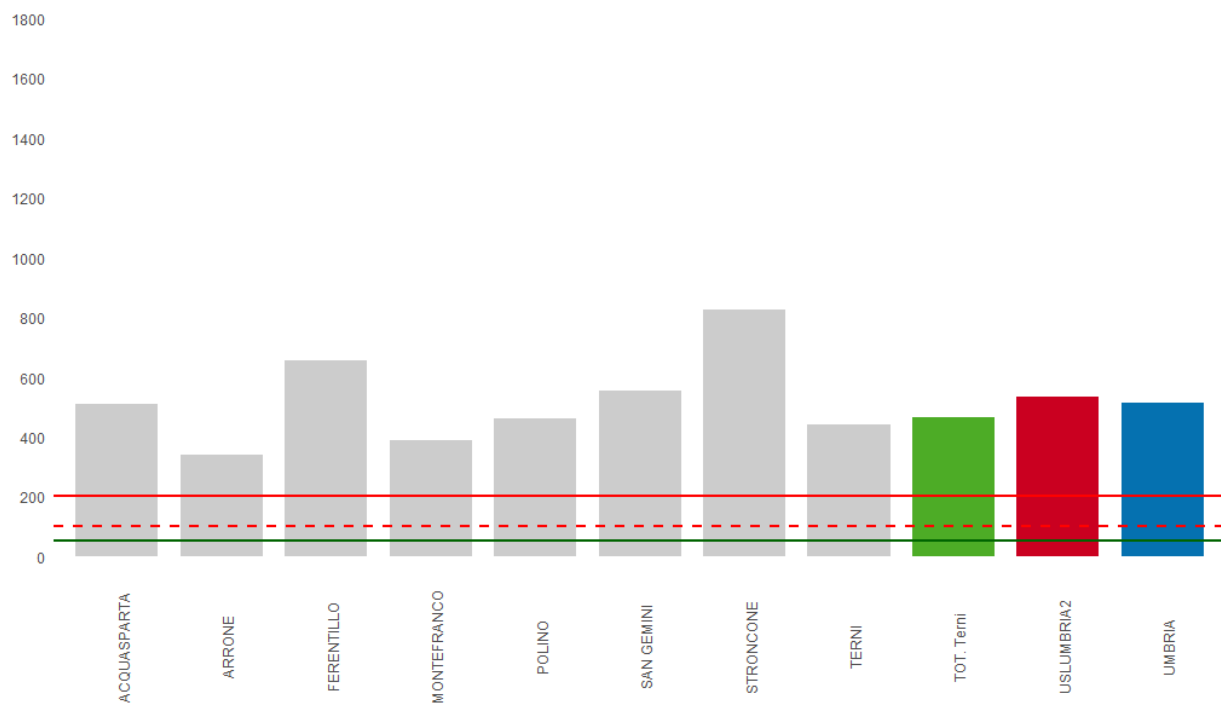

Figura 10: Incidenza comunale per 100.000 abitanti USL Umbria2.

Il Comune con l'incidenza più alta è Sellano con 1.761 casi per 100.000 abitanti ed ha una popolazione inferiore a 5.000 abitanti.

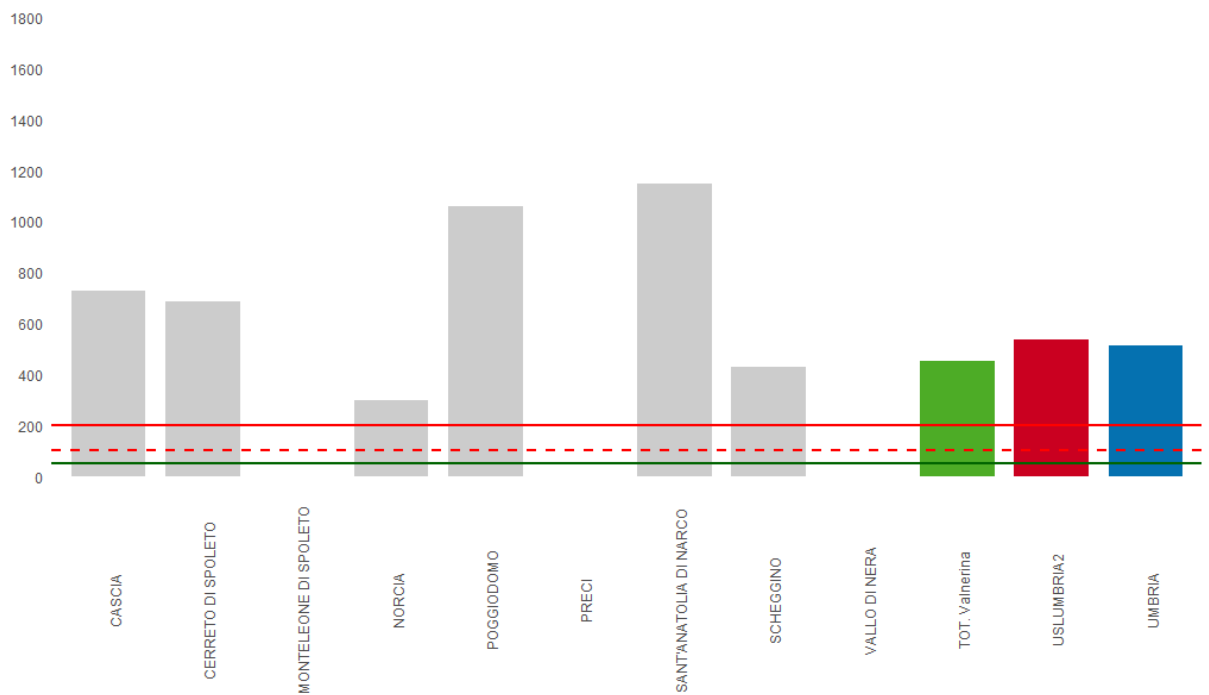

Figura 11: Tamponi settimanali suddivisi per USL Umbria 1 e USL Umbria 2.

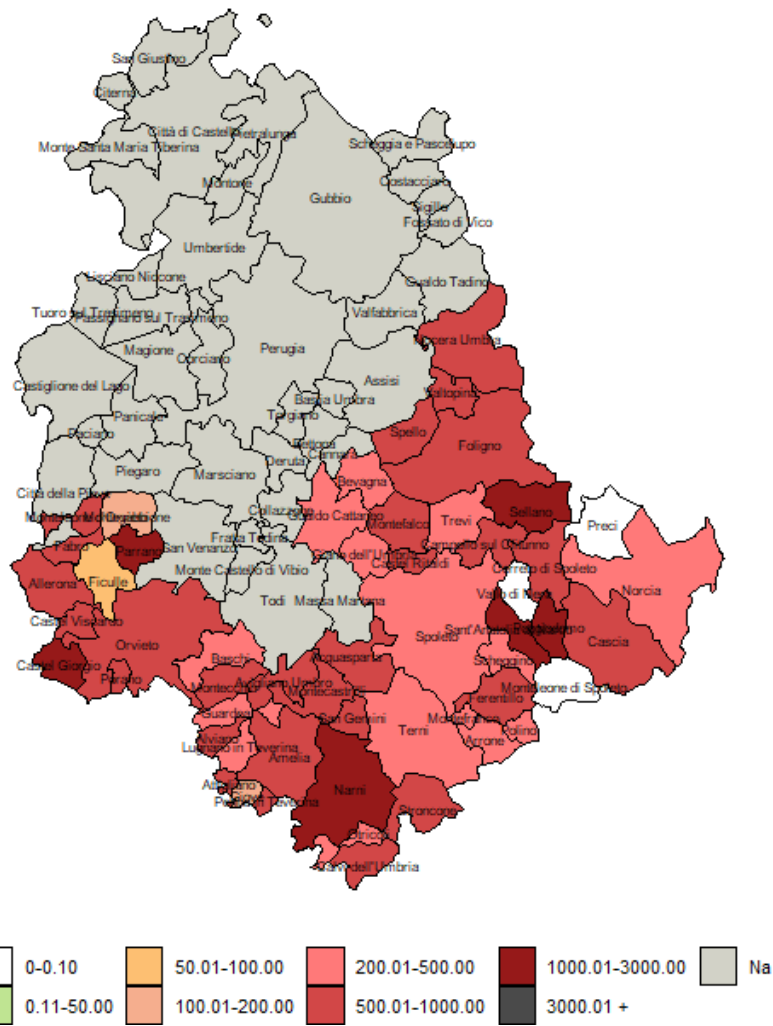
Il rapporto percentuale tra positivi e nuovi tamponi è aumentato rispetto alla settimana precedente ed è pari al 29%.



Figura 12: Percentuale positivi su nuovi tamponi settimanali USL Umbria 2.

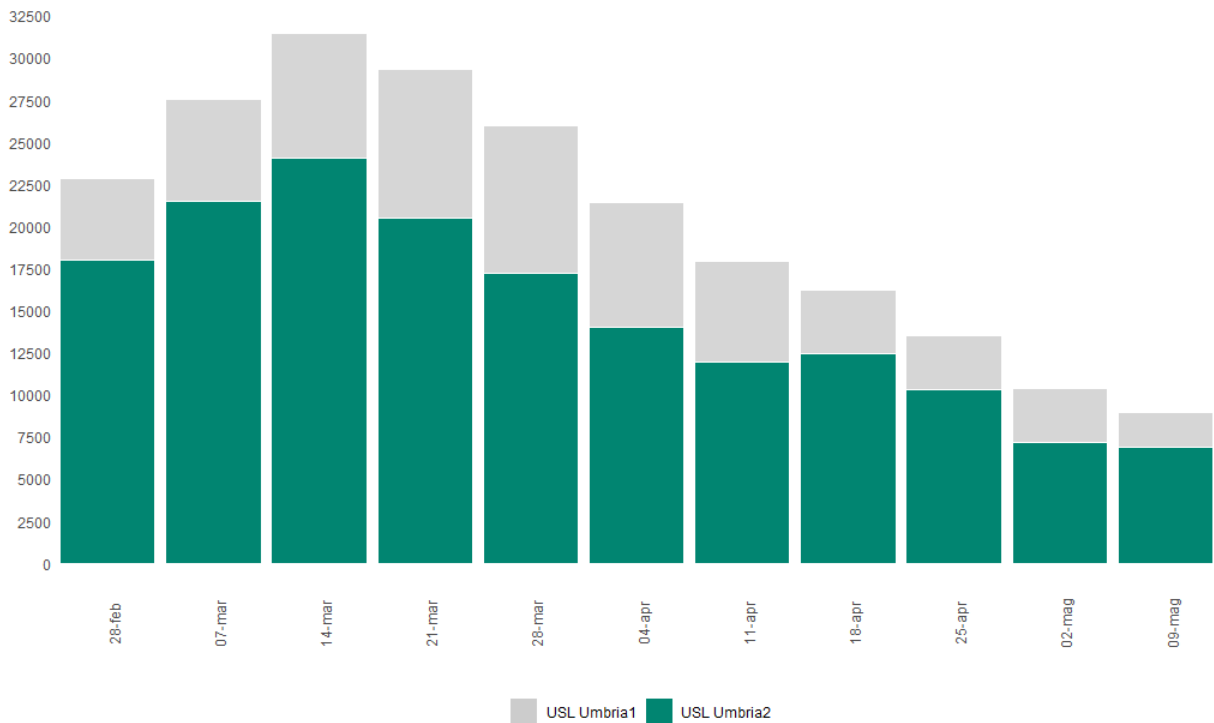

Figura 13: Percentuale di positivi su nuovi tamponi settimanali USL Umbria 2.

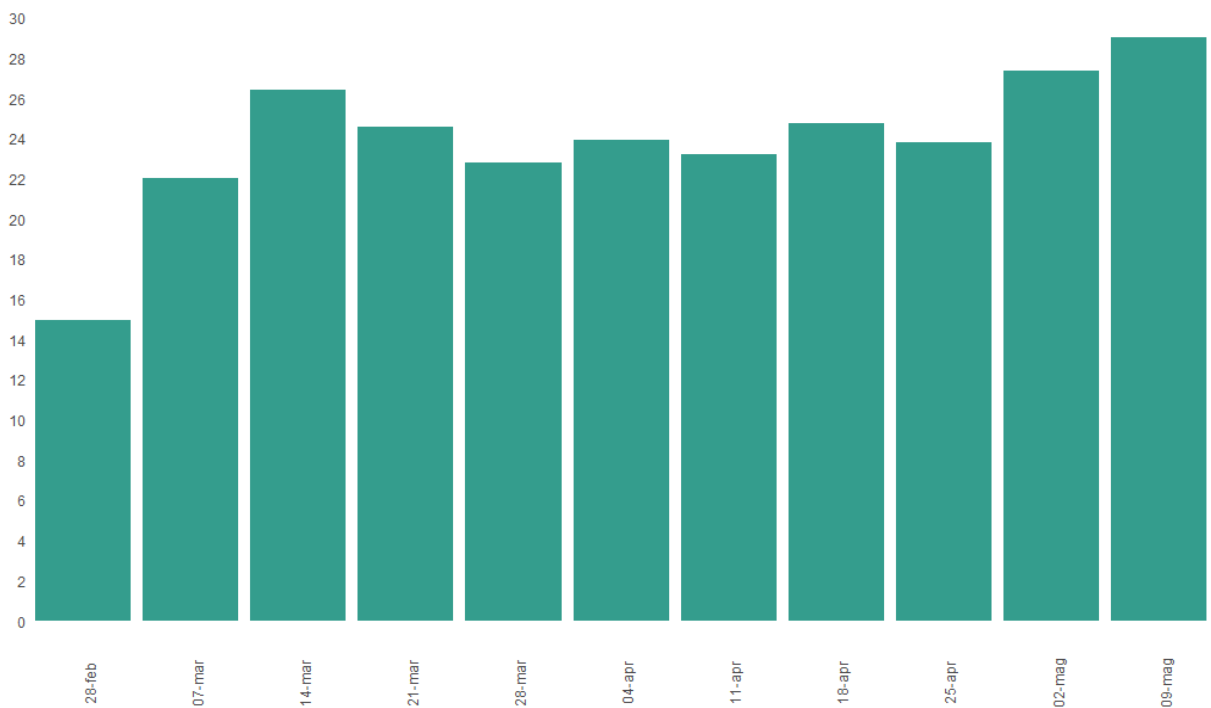
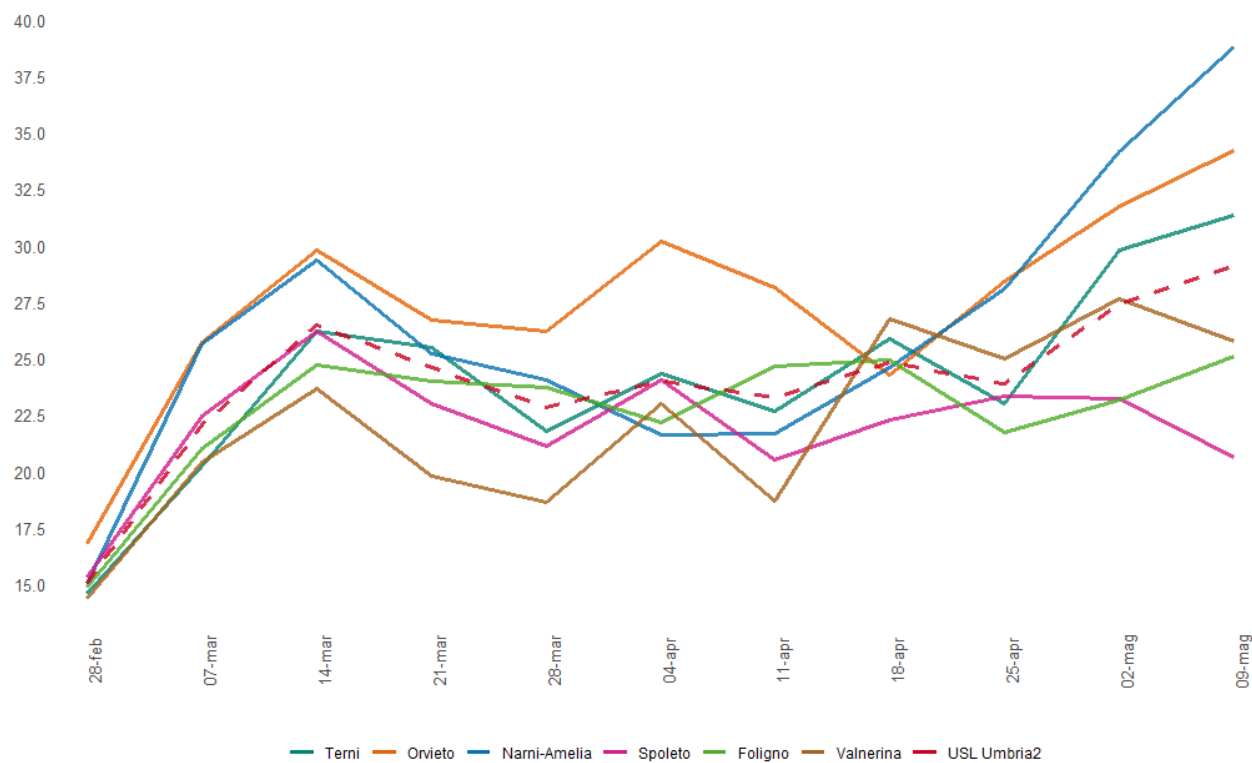
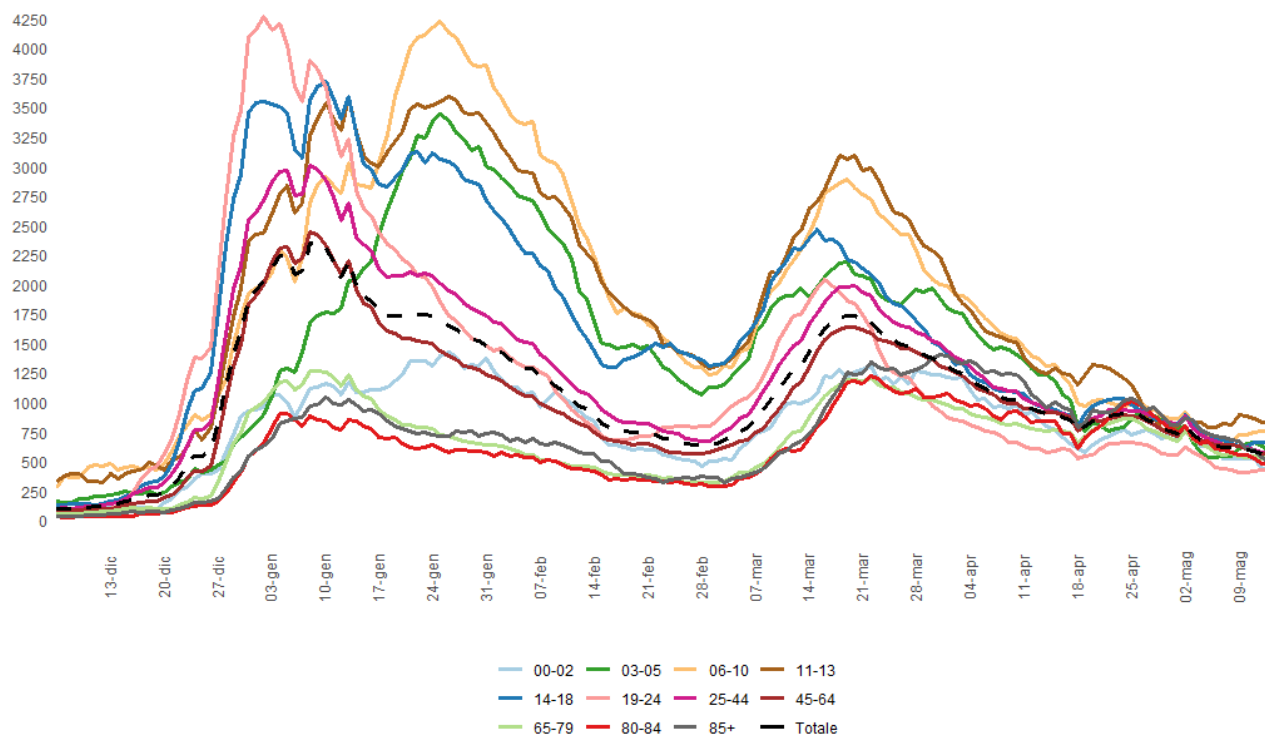

Figura 14: Incidenza settimanale mobile per 100.000 abitanti per classe d'età.