

# Azienda USLUmbria2

Analisi incidenza per 100.000 abitanti:  
relazione settimanale al 06 Giugno 2022

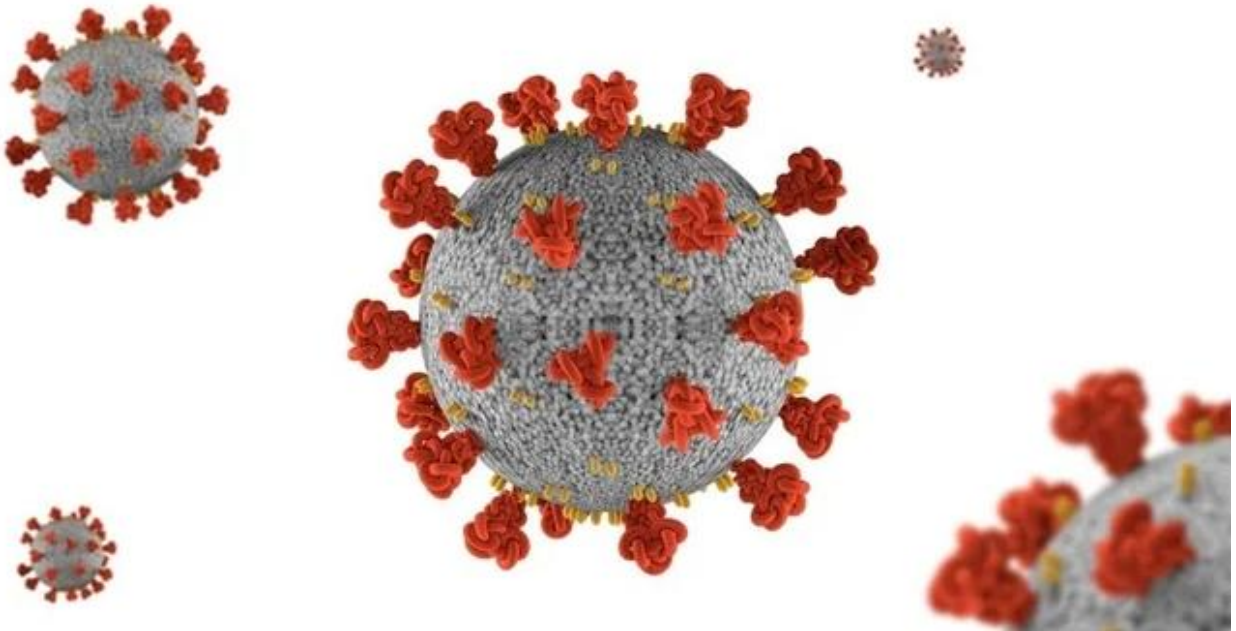

Fonte dati integrata: DB COVID – Umbria Digitale

*Commento settimanale:*

Si riportano di seguito i tassi di incidenza settimanale per 100.000 abitanti per l'Azienda USL Umbria 2 disaggregati per Distretto e Comune, a partire dal 11 aprile fino al 05 giugno.

Si riporta inoltre l'andamento settimanale dell'incidenza aziendale (dal 28 febbraio 2022) e in seguito viene riportato l'andamento settimanale suddiviso per Distretto sanitario (dal 28 febbraio al 05 giugno 2022).

Proseguendo con l'analisi settimanale si propone un grafico riassuntivo dell'incidenza dell'ultima settimana dei Distretti USL Umbria 2 ed in seguito lo stesso indicatore viene rappresentato suddiviso per Comuni in base alla divisione dei Distretti. Il Distretto con l'incidenza più elevata è Valnerina. Il Comune con l'incidenza più elevata è Scheggino che ha una incidenza pari a 1.512 casi per 100.000 abitanti.

Come ultimi grafici si riporta l'andamento settimanale dei nuovi tamponi per le due aziende sanitarie a partire dal 28 febbraio 2022, l'andamento della percentuale dei positivi su nuovi tamponi effettuati per la sola Azienda USL Umbria 2 e la disaggregazione di tale dato per i Distretti sanitari a partire dal 28 febbraio 2022.

La settimana dal 30 maggio al 05 giugno evidenzia una diminuzione del tasso di incidenza aziendale rispetto alla settimana precedente (274 casi per 100.000 abitanti). Il Distretto Valnerina in questa settimana registra 334 casi per 100.000 abitanti.

La quota di positivi su nuovi tamponi aumenta rispetto alla settimana precedente ossia 23% per il livello aziendale.

Al 05 giugno gli ospedalizzati regionali sono pari a 103 di cui ricoveri in Terapia Intensiva 1. Nella settimana 30 maggio - 05 giugno non si sono registrati decessi.

## Azienda USL Umbria 2

COMUNI	Pop. al 01/01/2021	incidenza 11 aprile 17 aprile	incidenza 18 aprile 24 aprile	incidenza 25 aprile 01 maggio	incidenza 02 maggio 08 maggio	incidenza 09 maggio 15 maggio	incidenza 16 maggio 22 maggio	incidenza 23 maggio 29 maggio	incidenza 30 maggio 05 giugno
BEVAGNA	4.829	1428,87	1180,37	538,41	517,71	434,87	434,87	497,00	434,87
FOLIGNO	55.256	861,44	955,55	606,27	535,69	533,88	481,40	322,14	304,04
GUALDO CATTANEO	5.741	696,74	731,58	940,60	435,46	278,70	174,19	174,19	121,93
MONTEFALCO	5.482	620,21	638,45	437,80	601,97	638,45	437,80	127,69	273,62
NOCERA UMBRA	5.591	769,09	1448,76	733,32	447,15	661,78	608,12	536,58	482,92
SELLANO	1.022	684,93	587,08	195,69	782,78	1761,25	195,69	97,85	0,00
SPELLO	8.391	846,14	858,06	726,97	476,70	679,30	524,37	500,54	440,95
TREVI	8.155	698,96	980,99	1054,57	649,91	478,23	392,40	331,09	453,71
VALTOPINA	1.302	1536,10	2457,76	921,66	537,63	921,66	537,63	691,24	230,41
<b>TOT. Foligno</b>	<b>95.769</b>	<b>853,09</b>	<b>974,22</b>	<b>669,32</b>	<b>534,62</b>	<b>553,41</b>	<b>459,44</b>	<b>342,49</b>	<b>328,92</b>
ALVIANO	1.414	424,33	1060,82	1202,26	990,10	848,66	565,77	70,72	565,77
AMELIA	11.464	540,82	593,16	828,68	601,88	532,10	540,82	252,97	252,97
ATTIGLIANO	1.984	806,45	453,63	302,42	453,63	504,03	705,65	453,63	403,23
AVIGLIANO UMBRO	2.413	704,52	1284,71	745,96	455,86	621,63	621,63	870,29	207,21
CALVI DELL'UMBRIA	1.707	820,15	585,82	702,99	1054,48	527,24	292,91	175,75	234,33
GIOVE	1.877	692,59	266,38	532,77	213,11	159,83	213,11	319,66	532,77
GUARDEA	1.773	394,81	620,42	733,22	451,21	282,01	338,41	56,40	789,62
LUGNANO IN TEVERINA	1.432	209,50	279,33	279,33	279,33	418,99	139,66	0,00	349,16
MONTECASTRILLI	4.815	581,52	685,36	893,04	581,52	830,74	768,43	415,37	415,37
NARNI	18.523	696,43	696,43	664,04	658,64	1112,13	739,62	269,93	178,16
OTRICOLI	1.746	1374,57	1088,20	515,46	343,64	343,64	343,64	400,92	400,92
PENNA IN TEVERINA	1.049	762,63	1143,95	95,33	1143,95	571,97	285,99	0,00	95,33
<b>TOT. Narni Amelia</b>	<b>50.197</b>	<b>651,43</b>	<b>689,28</b>	<b>699,24</b>	<b>607,61</b>	<b>755,03</b>	<b>595,65</b>	<b>292,85</b>	<b>286,87</b>
ALLERONA	1.701	823,05	587,89	529,10	352,73	764,26	587,89	293,94	117,58
BASCHI	2.662	1202,10	976,71	713,75	864,01	413,22	262,96	150,26	225,39
CASTEL GIORGIO	2.076	915,22	1204,24	385,36	1493,26	1011,56	770,71	240,85	674,37
CASTEL VISCARDO	2.757	652,88	1414,58	834,24	544,07	580,34	398,98	253,90	544,07
FABRO	2.652	867,27	490,20	339,37	339,37	867,27	490,20	377,07	226,24
FICULLE	1.587	630,12	441,08	693,13	252,05	63,01	504,10	126,02	252,05
MONTECCHIO	1.597	375,70	751,41	876,64	563,56	563,56	313,09	0,00	313,09
MONTEGABBIONE	1.140	614,04	438,60	877,19	1228,07	175,44	614,04	263,16	87,72
MONTELEONE D'ORVIETO	1.386	721,50	505,05	432,90	144,30	937,95	793,65	721,50	505,05
ORVIETO	20.121	993,99	815,07	755,43	606,33	546,69	432,38	328,02	298,20
PARRANO	494	404,86	0,00	202,43	809,72	1012,15	202,43	202,43	0,00
PORANO	1.917	2451,75	834,64	573,81	469,48	730,31	1147,63	365,15	260,82
<b>TOT. Orvieto</b>	<b>40.090</b>	<b>967,82</b>	<b>808,18</b>	<b>680,97</b>	<b>618,61</b>	<b>593,66</b>	<b>493,89</b>	<b>299,33</b>	<b>311,80</b>
CAMPELLO SUL CLITUNNO	2.364	1565,14	1184,43	846,02	930,63	634,52	634,52	211,51	465,31
CASTEL RITALDI	3.097	322,89	1033,26	419,76	516,63	516,63	419,76	193,74	290,60
GIANO DELL'UMBRIA	3.756	559,11	585,73	1198,08	585,73	399,36	559,11	638,98	186,37
SPOLETO	37.331	806,30	728,62	725,94	530,39	428,60	369,67	259,84	246,44
<b>TOT. Spoleto</b>	<b>46.548</b>	<b>792,73</b>	<b>760,51</b>	<b>749,76</b>	<b>554,27</b>	<b>442,55</b>	<b>401,74</b>	<b>283,58</b>	<b>255,65</b>
ACQUASPARTA	4.497	733,82	1245,27	778,30	578,16	511,45	333,56	355,79	311,32
ARRONE	2.613	267,89	1186,38	459,24	382,70	344,43	344,43	76,54	191,35
FERENTILLO	1.821	329,49	768,81	878,64	549,15	658,98	768,81	384,40	329,49
MONTEFRANCO	1.275	313,73	627,45	470,59	549,02	392,16	313,73	235,29	78,43
POLINO	215	465,12	1395,35	0,00	465,12	465,12	0,00	0,00	0,00
SAN GEMINI	4.850	886,60	701,03	515,46	453,61	556,70	329,90	288,66	226,80
STRONCONE	4.697	915,48	1085,80	1043,22	596,13	830,32	574,84	361,93	191,61
TERNI	109.255	612,33	774,34	565,65	447,58	445,75	378,01	254,45	215,09
<b>TOT. Terni</b>	<b>129.223</b>	<b>623,73</b>	<b>807,13</b>	<b>588,90</b>	<b>458,90</b>	<b>466,64</b>	<b>385,38</b>	<b>260,79</b>	<b>217,45</b>
CASCIA	3.015	829,19	961,86	1260,36	630,18	729,68	431,18	0,00	597,01
CERRETO DI SPOLETO	1.018	294,70	785,85	392,93	294,70	687,62	392,93	294,70	98,23
MONTELEONE DI SPOLETO	578	173,01	519,03	346,02	346,02	0,00	0,00	0,00	0,00
NORCIA	4.652	601,89	881,34	408,43	343,94	300,95	85,98	193,47	150,47
POGGIODOMO	94	0,00	0,00	0,00	0,00	1063,83	1063,83	0,00	0,00
PRECI	698	0,00	286,53	573,07	429,80	0,00	0,00	0,00	143,27
SANT'ANATOLIA DI NARCO	522	574,71	957,85	957,85	766,28	1149,43	191,57	0,00	191,57
SCHEGGINO	463	863,93	215,98	0,00	0,00	431,97	215,98	0,00	1511,88
VALLO DI NERA	350	2571,43	857,14	1142,86	857,14	0,00	1142,86	0,00	857,14
<b>TOT. Valnerina</b>	<b>11.390</b>	<b>640,91</b>	<b>807,73</b>	<b>667,25</b>	<b>438,98</b>	<b>456,54</b>	<b>245,83</b>	<b>105,36</b>	<b>333,63</b>
<b>USLUMBRIA2</b>	<b>373.217</b>	<b>744,87</b>	<b>828,47</b>	<b>656,72</b>	<b>526,77</b>	<b>538,02</b>	<b>442,10</b>	<b>288,30</b>	<b>273,84</b>
<b>UMBRIA</b>	<b>865.013</b>	<b>812,36</b>	<b>857,91</b>	<b>704,50</b>	<b>594,10</b>	<b>517,80</b>	<b>403,69</b>	<b>285,43</b>	<b>252,83</b>

Il livello di rischio è classificato come segue:

**Rischio contenuto:** incidenza >50    **Rischio intermedio:** incidenza >100    **Rischio alto:** incidenza > 200

Questa settimana il Comune con l'incidenza più elevata è Scheggino ed ha meno di 5.000 abitanti.

L'incidenza settimanale dell'USL Umbria 2 nella settimana 30 maggio – 05 giugno è pari a 274 casi per 100.000 abitanti.



Figura 1: Incidenza settimanale USL Umbria 2 per 100.000 abitanti.



Figura 2: Incidenza settimanale USL Umbria 2 per 100.000 abitanti suddivisa per Distretti.

Nel seguente grafico si riporta l'incidenza dell'ultima settimana suddivisa per Distretti e si evince che tutti i Distretti hanno l'incidenza inferiore a 400 casi per 100.000 abitanti. Il Distretto di Valnerina in questa settimana ha l'incidenza più elevata con 334 casi per 100.000 abitanti.

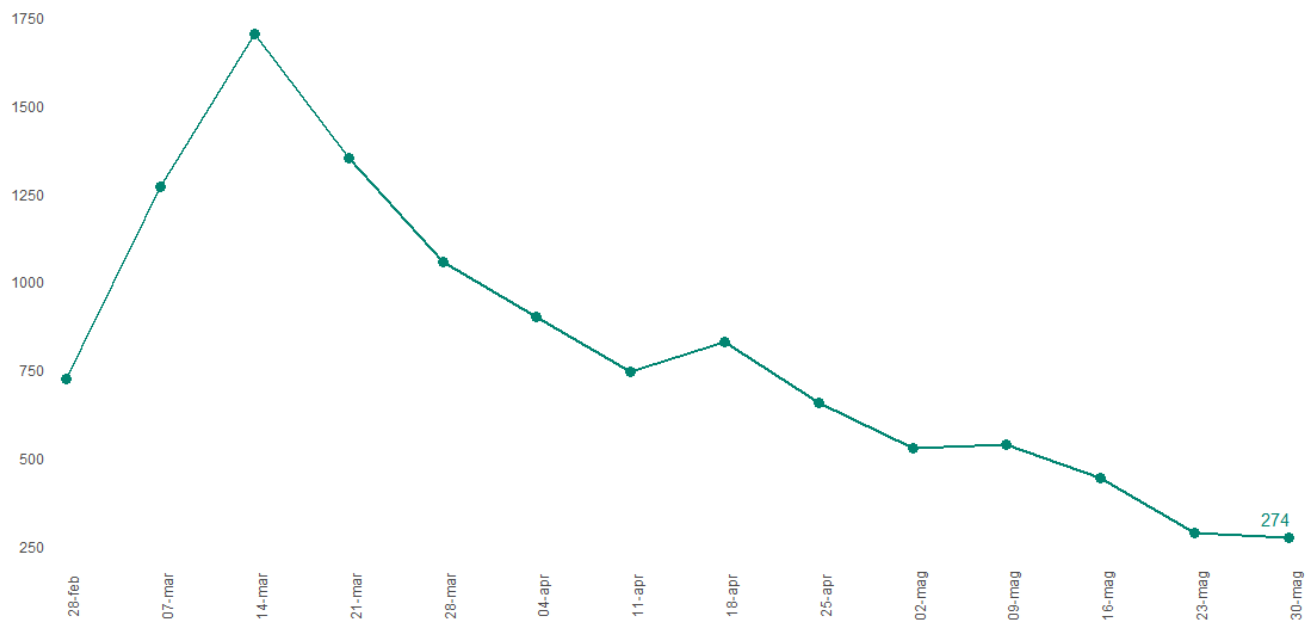

Figura 3: Incidenza settimanale per 100.000 abitanti per Distretto sanitario USL Umbria 2.

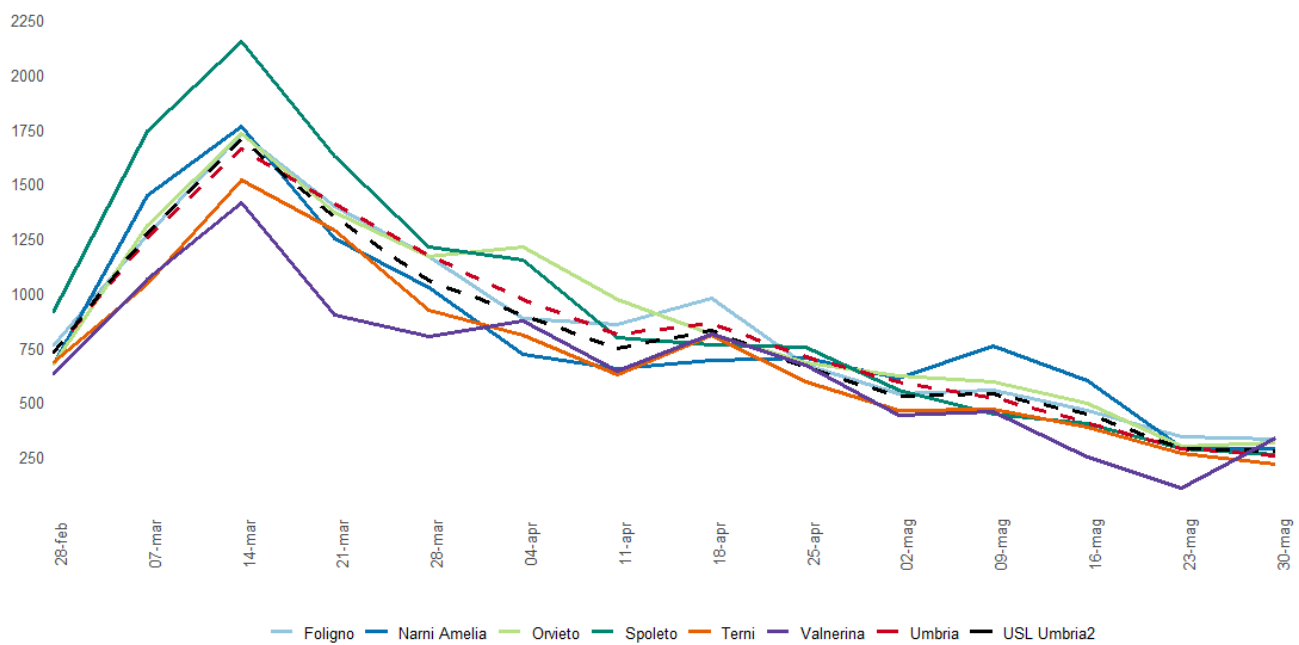
L'incidenza dell'ultima settimana dei singoli Distretto USL Umbria 2 viene di seguito suddivisa in base ai Comuni:

#### A - Distretto di Foligno

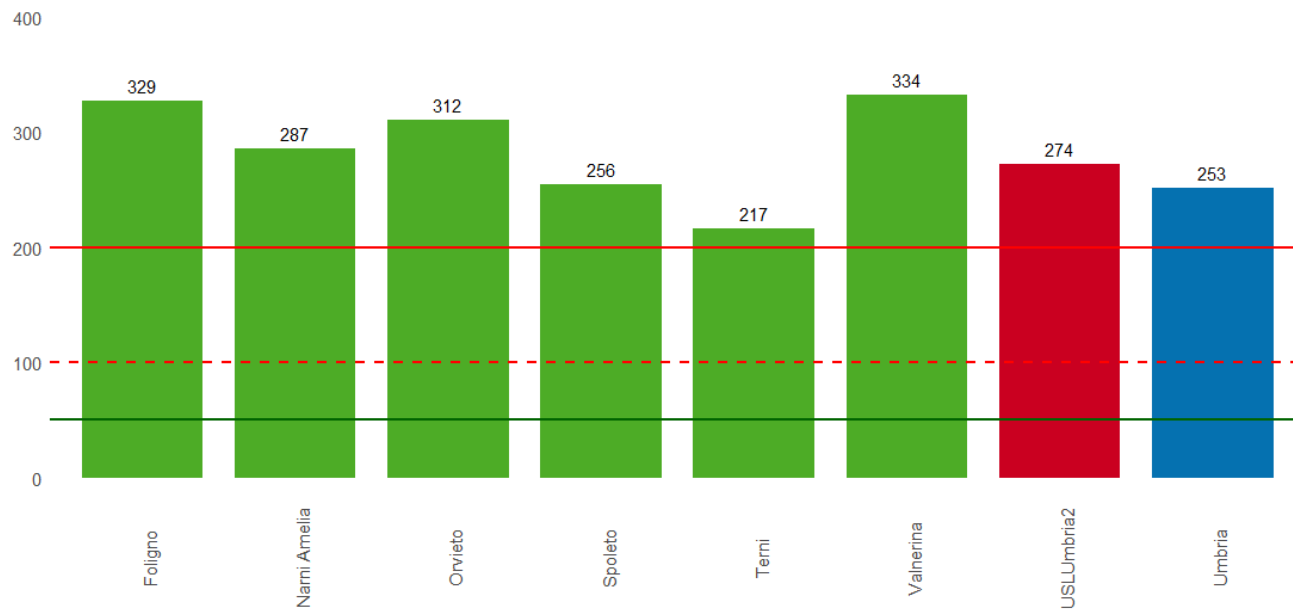

Figura 4: Incidenza settimanale per 100.000 abitanti Comuni del Distretto di Foligno.

## B - Distretto di Narni – Amelia

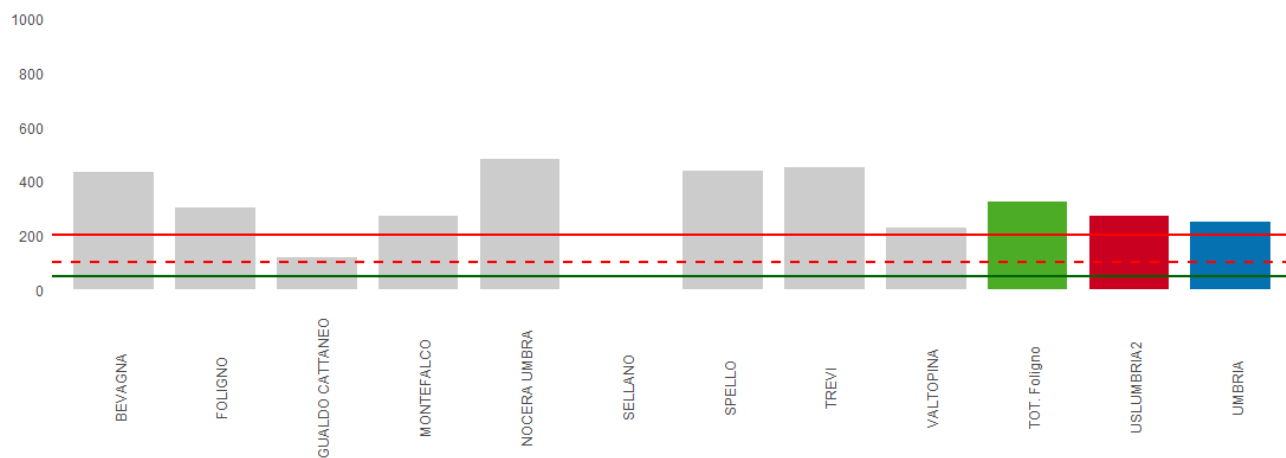

Figura 5: Incidenza settimanale per 100.000 abitanti Comuni del Distretto di Narni Amelia.

## C - Distretto di Orvieto

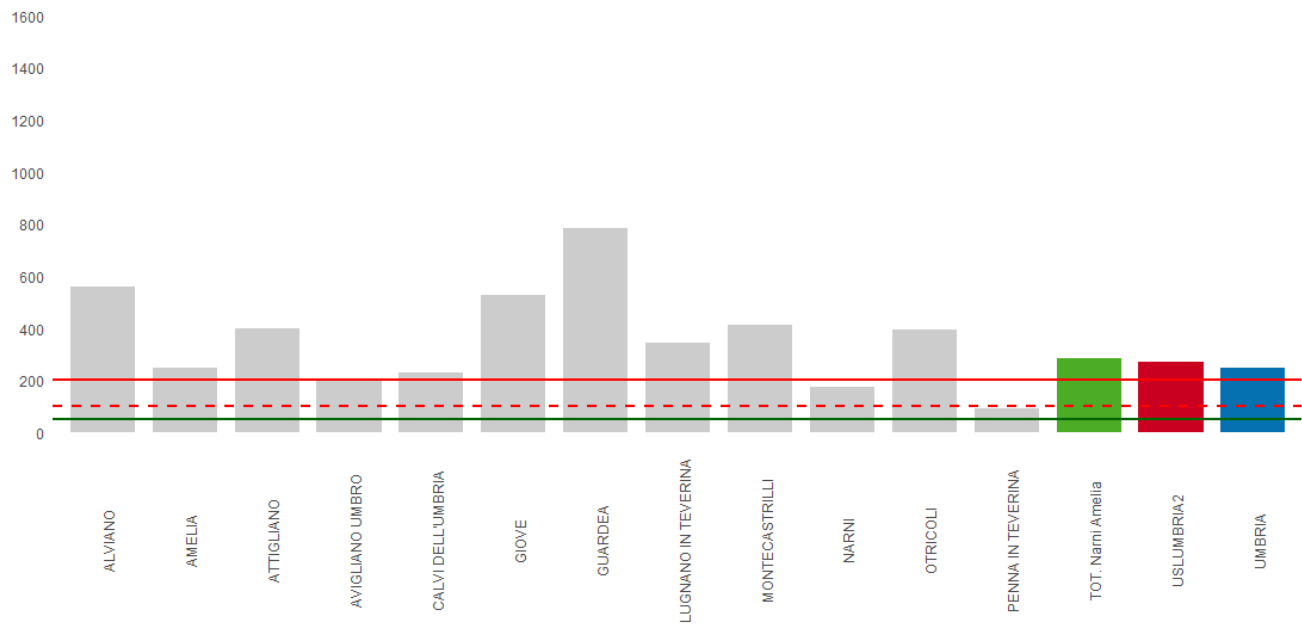

Figura 6: Incidenza settimanale per 100.000 abitanti Comuni del Distretto di Orvieto.

## D - Distretto di Spoleto

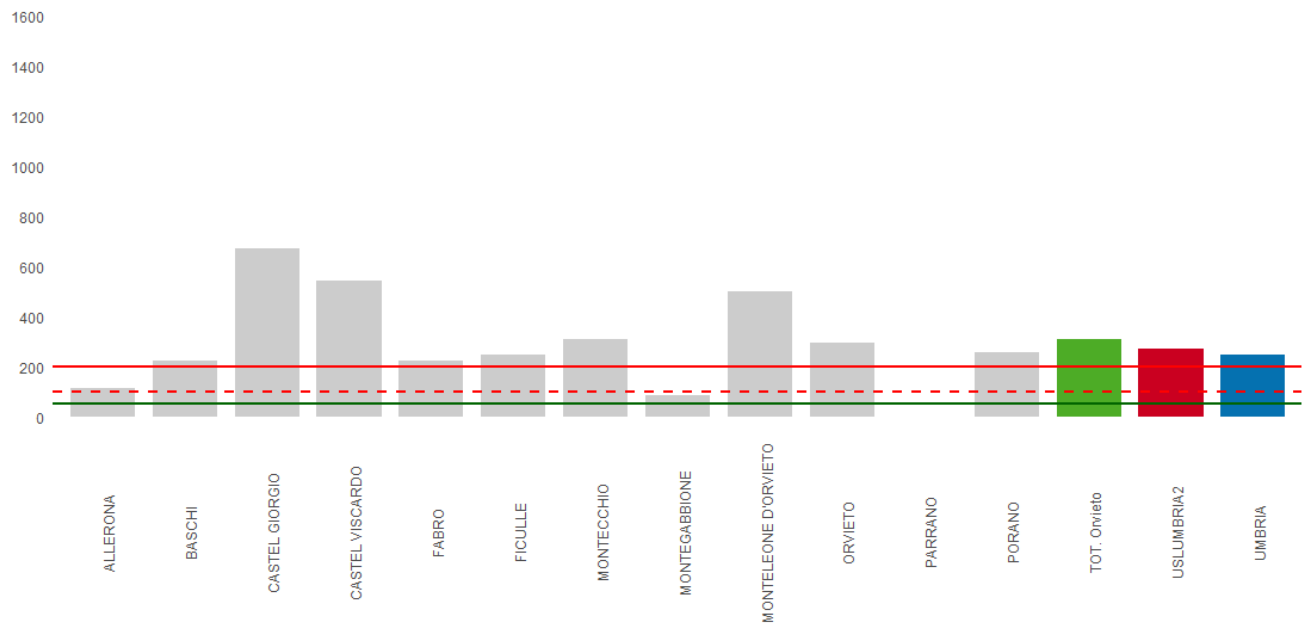

Figura 7: Incidenza settimanale per 100.000 abitanti Comuni del Distretto di Spoleto.

## E - Distretto di Terni

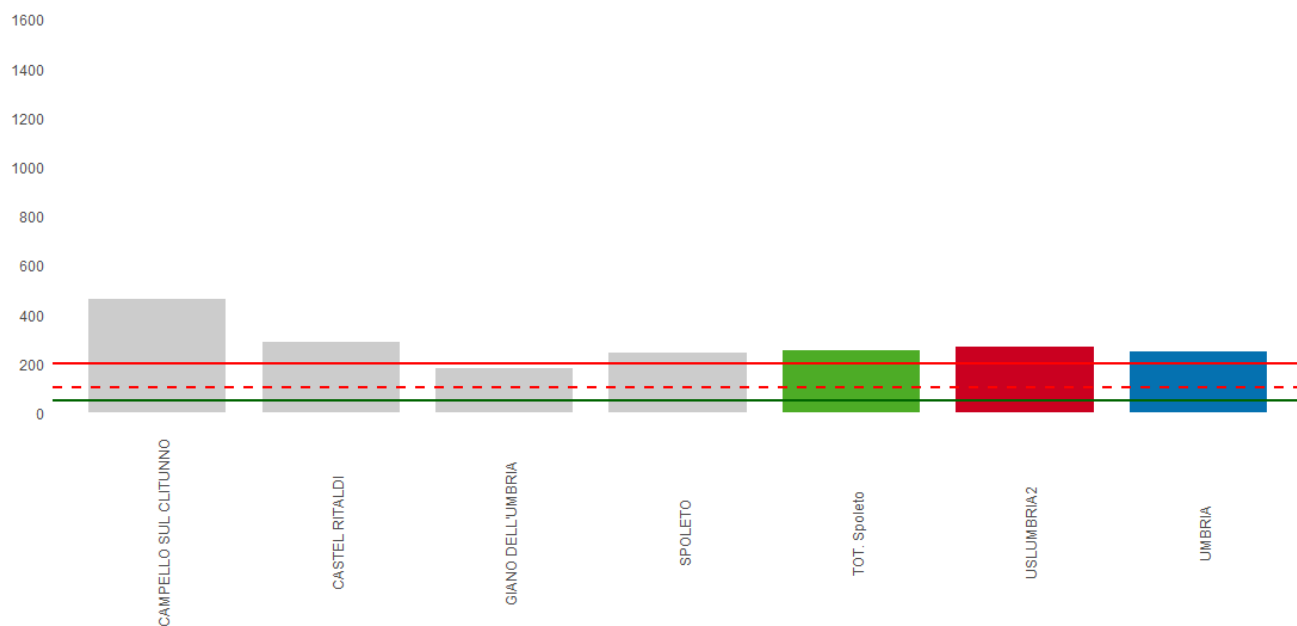

Figura 8: Incidenza settimanale per 100.000 abitanti Comuni del Distretto di Terni.

## F - Distretto Valnerina



Figura 9: Incidenza settimanale per 100.000 abitanti Comuni del Distretto di Valnerina.

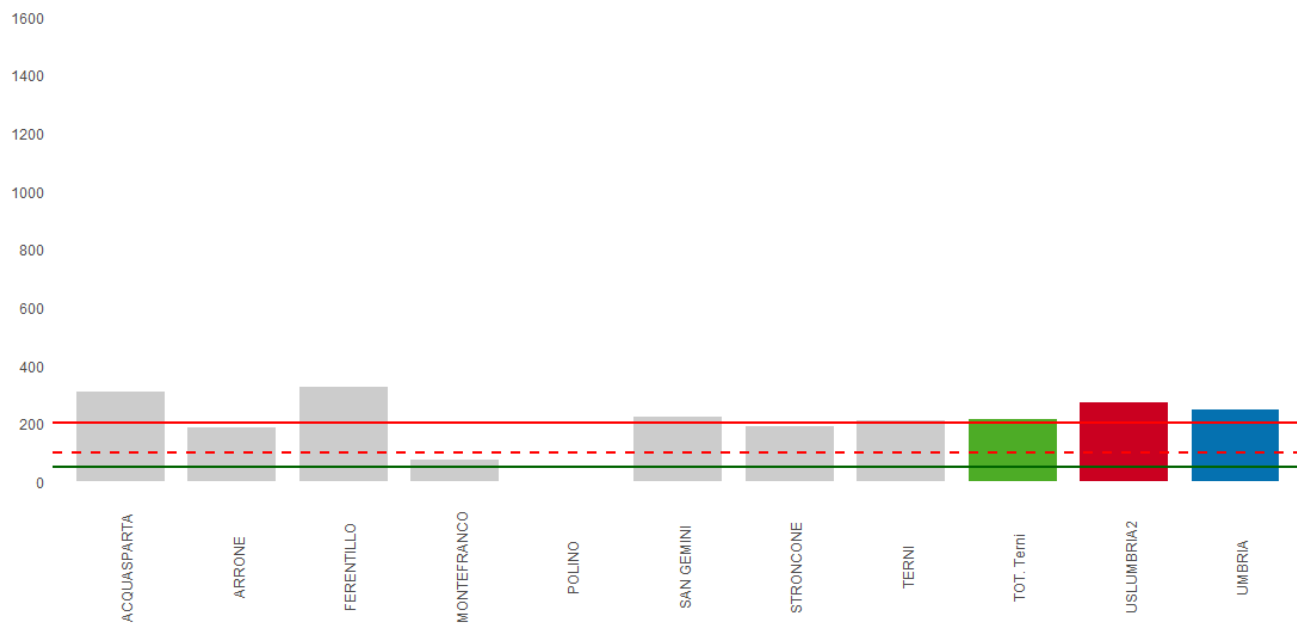

Figura 10: Incidenza comunale per 100.000 abitanti USL Umbria2.

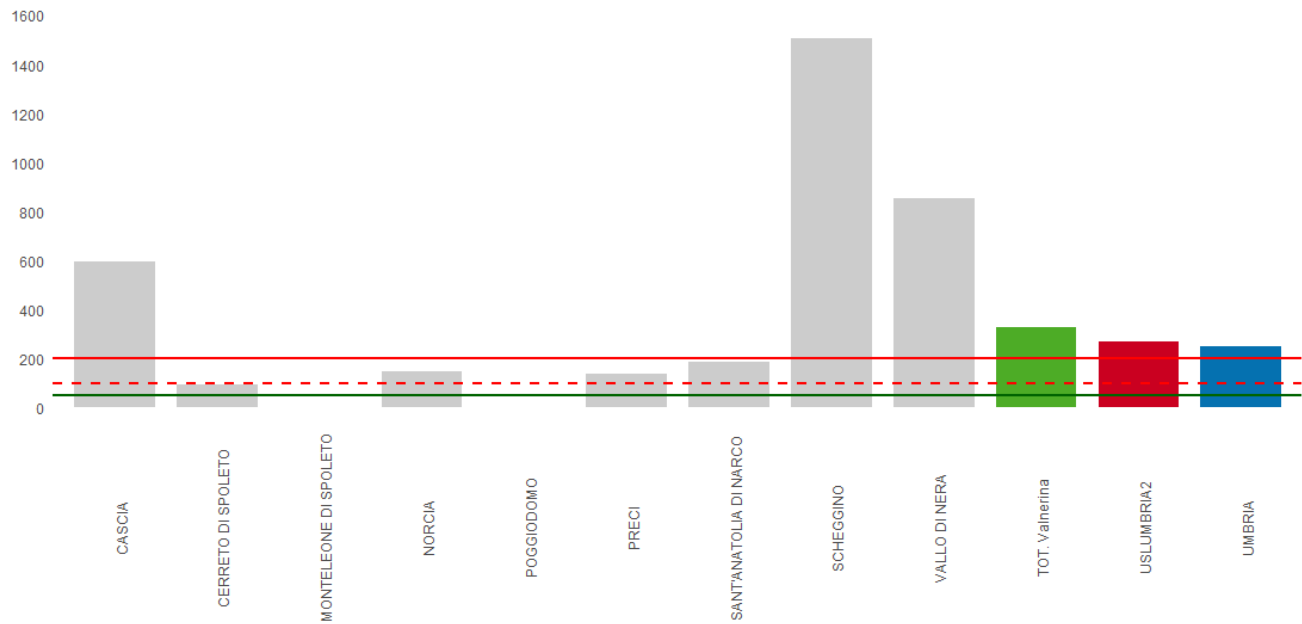

Il Comune con l'incidenza più alta è Scheggino con 1.512 casi per 100.000 abitanti ed ha una popolazione inferiore a 5.000 abitanti.

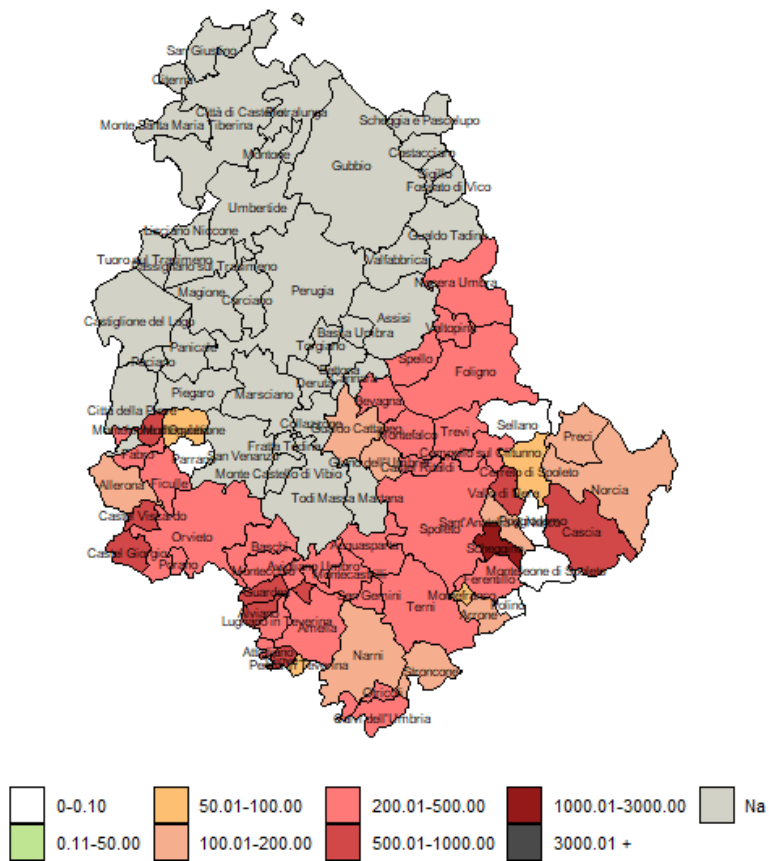

Figura 11: Tamponi settimanali suddivisi per USL Umbria 1 e USL Umbria 2.

Il rapporto percentuale tra positivi e nuovi tamponi è aumentato rispetto alla settimana precedente ed è pari al 23%.



Figura 12: Percentuale positivi su nuovi tamponi settimanali USL Umbria 2.

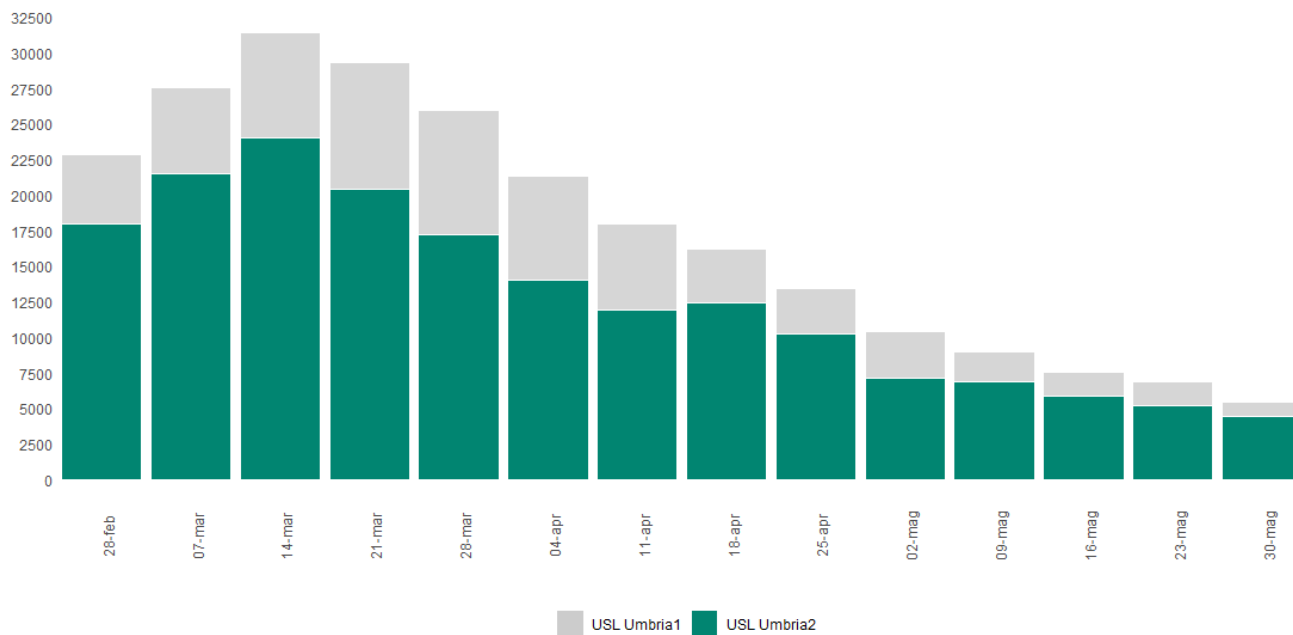

Figura 13: Percentuale di positivi su nuovi tamponi settimanali USL Umbria 2.

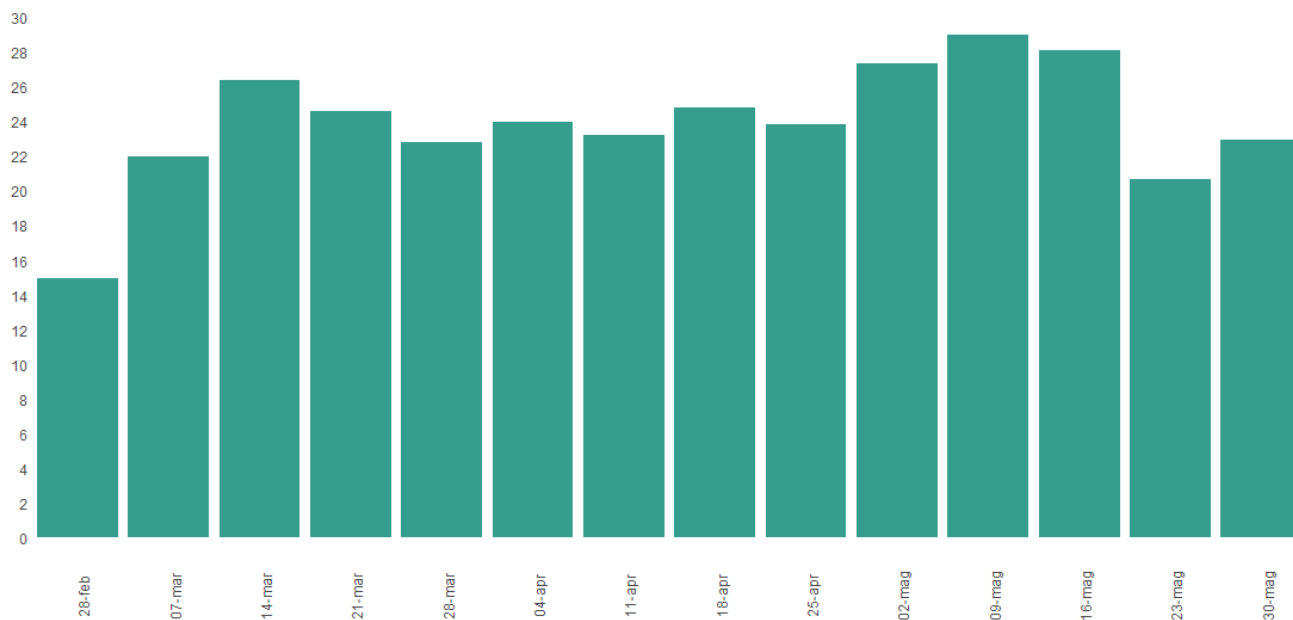

Figura 14: Incidenza settimanale mobile per 100.000 abitanti per classe d'età.

Data: 06 Giugno 2022

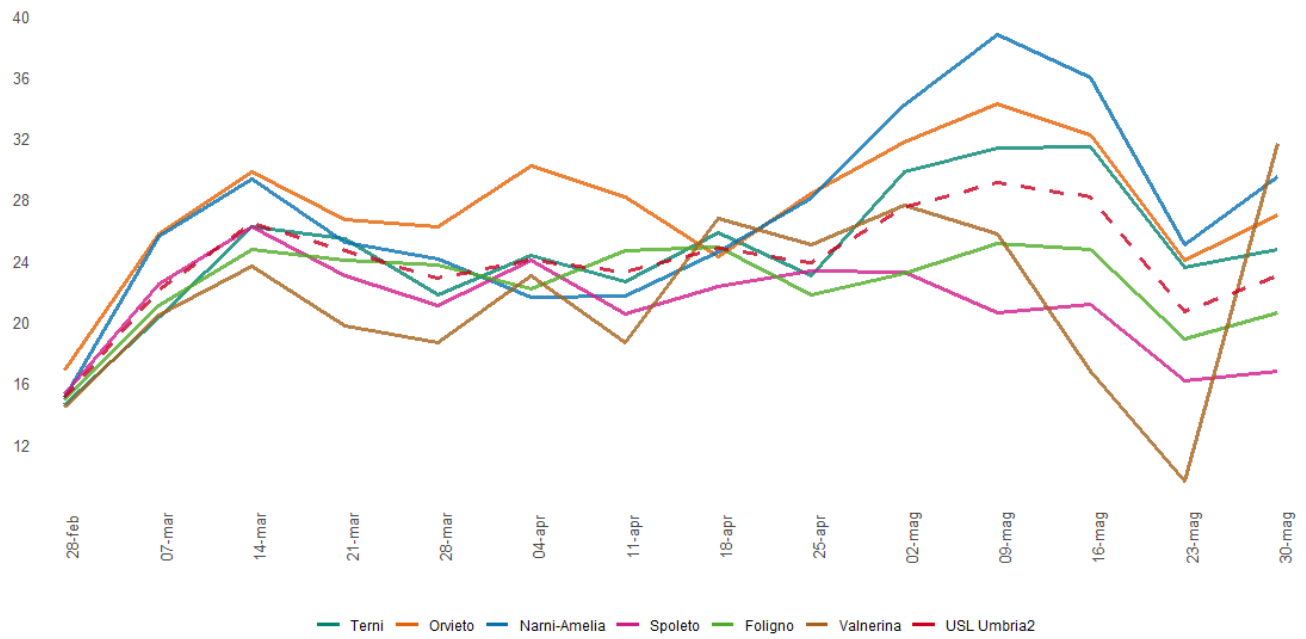
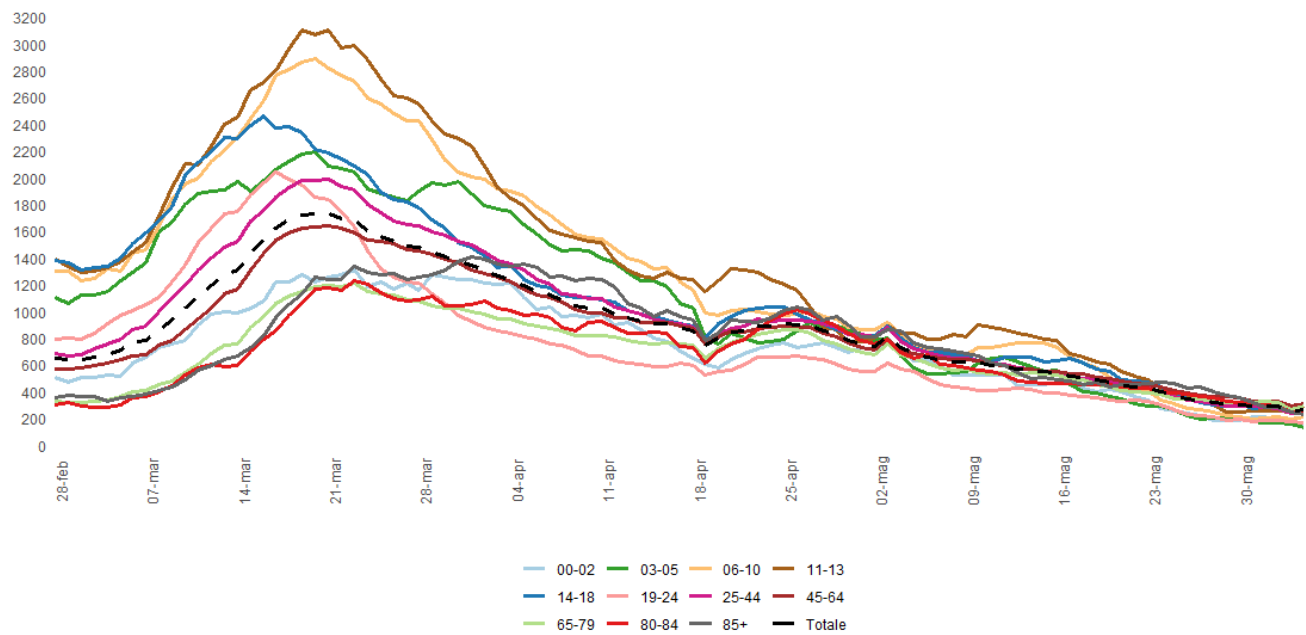
Ora: 12:10