

Azienda USLUmbria2

Analisi incidenza per 100.000 abitanti:
relazione settimanale al 04 Aprile 2022

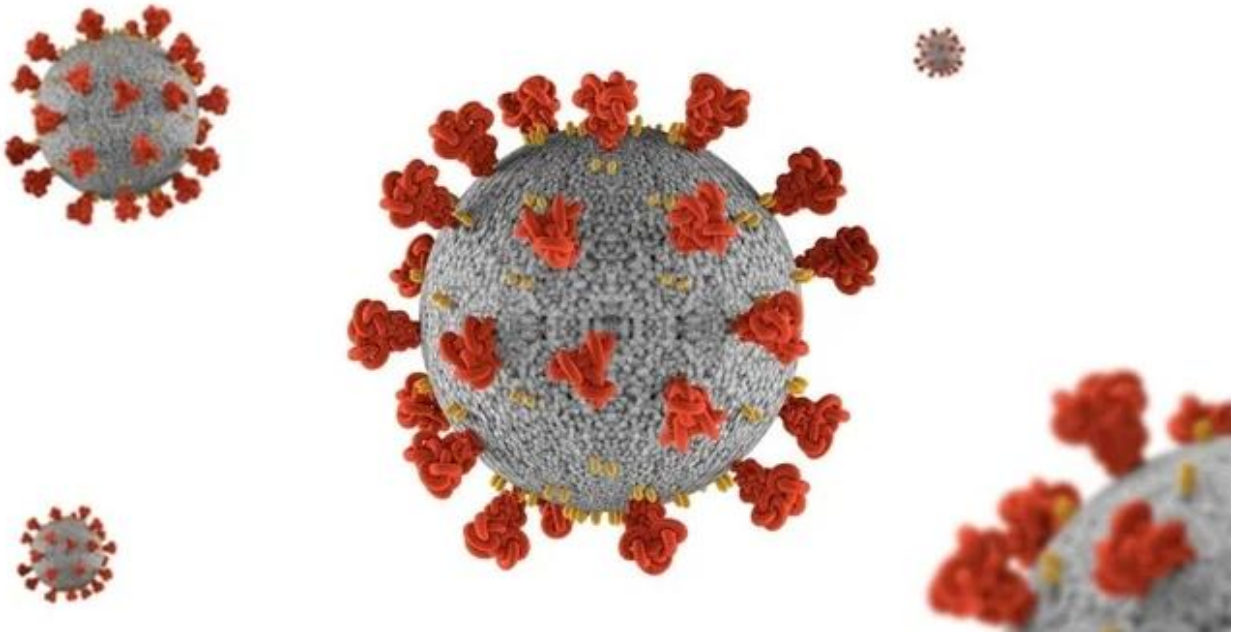

Fonte dati integrata: DB COVID – Umbria Digitale

Commento settimanale:

Si riportano di seguito i tassi di incidenza settimanale per 100.000 abitanti per l'Azienda USL Umbria 2 disaggregati per Distretto e Comune, a partire dal 10 gennaio 2022 fino al 03 aprile 2022.

Si riporta inoltre l'andamento settimanale dell'incidenza aziendale (dal 06 dicembre 2021) e in seguito viene riportato l'andamento settimanale suddiviso per Distretto sanitario (dal 06 dicembre al 03 aprile).

Proseguendo con l'analisi settimanale si propone un grafico riassuntivo dell'incidenza dell'ultima settimana dei Distretti USL Umbria 2 ed in seguito lo stesso indicatore viene rappresentato suddiviso per Comuni in base alla divisione dei Distretti. Il Distretto con l'incidenza più elevata è Spoleto. Il Comune con l'incidenza più elevata è Poggiodomo che ha una incidenza pari a 5.319 casi per 100.000 abitanti.

Come ultimi grafici si riporta l'andamento settimanale dei nuovi tamponi per le due aziende sanitarie a partire dal 06 dicembre 2021, l'andamento della percentuale dei positivi su nuovi tamponi effettuati per la sola Azienda USL Umbria 2 e la disaggregazione di tale dato per i Distretti sanitari a partire dal 06 dicembre 2021.

La settimana dal 28 marzo al 03 aprile evidenzia una diminuzione del tasso di incidenza aziendale (1.056 casi per 100.000 abitanti) tutti i Distretti hanno un andamento in diminuzione. Il Distretto di Spoleto in questa settimana registra 1.210 casi per 100.000 abitanti.

La quota di positivi su nuovi tamponi diminuisce rispetto alla settimana precedente ossia 22,85% per il livello aziendale.

Al 03 aprile gli ospedalizzati regionali sono pari a 269 di cui ricoveri in Terapia Intensiva 3. I decessi registrati nella settimana 28 marzo-03 aprile sono 26.

Azienda USL Umbria 2

COMUNI	Pop. al 01/01/2021	Incidenza 10 gennaio 16 gennaio	Incidenza 17 gennaio 23 gennaio	Incidenza 24 gennaio 30 gennaio	Incidenza 31 gennaio 06 febbraio	Incidenza 07 febbraio 13 febbraio	Incidenza 14 febbraio 20 febbraio	Incidenza 21 febbraio 27 febbraio	Incidenza 28 febbraio 06 marzo	Incidenza 07 marzo 13 marzo	Incidenza 14 marzo 20 marzo	Incidenza 21 marzo 27 marzo	Incidenza 28 marzo 03 aprile
BEVAGNA	4.829	2526,40	1780,91	1325,33	973,29	621,25	331,33	372,75	476,29	869,75	1325,33	1201,08	849,04
FOLIGNO	55.256	1574,49	1992,54	1607,07	1163,67	792,67	551,98	673,23	774,58	1236,06	1663,17	1382,66	1203,49
GUALDO CATTANEO	5.741	1445,74	818,67	801,25	836,09	749,00	714,16	435,46	609,65	1219,30	1637,35	1619,93	1428,32
MONTEFALCO	5.482	1751,19	1422,84	1295,15	1495,80	912,08	857,35	674,94	1368,11	2188,98	1824,15	1149,22	1076,25
NOCCERA UMBRA	5.591	1556,07	1216,24	1091,04	1019,50	536,58	339,83	339,83	393,49	912,18	2468,25	1377,21	1305,67
SELLANO	1.022	2250,49	1761,25	1174,17	489,24	0,00	195,69	195,69	782,78	782,78	880,63	782,78	391,39
SPELLO	8.391	1847,22	1751,88	1108,33	846,14	679,30	774,64	583,96	631,63	1322,85	1990,23	1585,03	1156,00
TREVI	8.155	1324,34	1385,65	1103,62	968,73	772,53	757,06	674,43	907,42	1520,54	1827,10	1483,75	956,47
VALTOPINA	1.302	3225,81	1459,29	921,66	1612,90	614,44	76,80	307,22	384,02	307,22	1305,68	1536,10	1382,49
TOT. Foligno	95.769	1656,07	1751,09	1396,07	1099,52	750,76	585,78	606,67	754,94	1266,59	1730,20	1396,07	1166,35
ALVIANO	1.414	1202,26	2121,64	2192,36	1060,82	1414,43	848,66	495,05	495,05	1414,43	2050,92	1909,48	707,21
AMELIA	11.464	1884,16	2878,58	1997,56	1779,48	1212,49	732,73	566,99	566,99	1247,38	1744,59	1343,34	811,24
ATTIGLIANO	1.984	1008,06	1159,27	2268,15	856,85	756,05	856,85	554,44	554,44	1915,32	1209,68	1058,47	756,05
AVIGLIANO UMBRO	2.413	1284,71	1201,82	1036,05	787,40	2072,11	663,08	248,65	953,17	2403,65	953,17	704,52	248,65
CALVI DELL'UMBRIA	1.707	1113,06	878,73	466,66	1230,23	1464,56	1347,39	468,66	468,66	1054,48	521,24	175,75	878,73
GIOVE	1.877	1598,30	2610,55	1811,40	2024,51	1065,53	1118,81	1758,12	745,87	1917,95	1877,40	1438,47	1118,81
GUARDEA	1.773	1579,24	1466,44	902,43	1128,03	902,43	394,81	507,61	1128,03	1128,03	1579,24	846,02	507,61
LUGNANO IN TEVERINA	1.432	1675,98	2444,13	2513,97	2583,80	977,65	349,16	279,33	698,32	1256,98	1256,98	1256,98	1256,98
MONTECASTRILLI	4.815	1433,02	1557,63	2118,38	1059,19	955,35	789,20	477,67	955,35	1017,65	2471,44	1121,50	809,97
NARNI	18.523	1705,99	1225,50	1128,33	716,22	728,82	534,47	431,90	680,24	1673,59	1695,19	1338,88	1349,67
OTRICOLI	1.746	2290,95	1603,67	1773,49	1202,75	1260,02	630,01	229,10	171,82	257,32	1546,39	1660,94	1145,48
PENNAIN TEVERINA	1.049	1715,92	1143,95	1334,60	1143,95	1334,60	762,63	1048,62	857,96	1334,60	2287,89	762,63	762,63
TOT. Narni Amelia	50.197	1649,50	1751,10	1553,88	1187,32	1027,95	697,25	521,94	669,36	1446,30	1761,06	1249,08	1021,97
ALLERONA	1.701	1940,04	940,62	705,47	940,62	1293,36	881,83	1469,72	529,10	1881,25	2351,56	1587,30	999,41
BASCHI	2.662	1389,93	1164,54	1652,89	1051,84	713,75	1164,54	939,14	525,92	1277,24	2028,55	1615,33	1352,37
CASTEL GIORGIO	2.076	1900,58	1107,90	1300,58	867,05	963,39	1059,73	1156,07	1011,56	1449,09	1107,90	1156,07	818,88
CASTEL VISCARDO	2.757	1160,68	943,05	616,61	797,97	1051,87	1233,22	979,33	943,05	1450,85	2140,01	1704,75	1160,68
FABRO	2.652	2111,61	1508,30	1282,05	490,20	452,49	339,37	339,37	527,90	1546,00	2224,74	2300,15	1847,66
FICULLE	1.587	2835,54	1512,29	1006,19	693,13	252,05	630,12	882,17	378,07	1260,24	1638,31	2501,63	756,14
MONTECCHIO	1.597	1565,44	2191,63	626,17	375,70	375,70	250,47	563,56	626,17	876,64	939,26	626,17	626,17
MONTEGABBIONE	1.140	1491,23	350,88	175,44	1402,51	614,04	526,32	175,44	87,72	350,88	1844,11	2532,46	2532,46
MONTELEONE D'ORVIETO	1.386	1443,00	1010,10	1515,15	937,95	360,75	432,90	577,20	360,75	505,05	1298,70	937,95	1515,15
ORVIETO	20.121	1486,01	1326,97	1446,25	1476,07	1207,69	586,45	516,87	740,52	1356,79	1719,60	1098,35	1073,51
PARRANO	494	1619,43	607,29	1619,43	404,86	202,43	809,72	1417,00	404,86	1417,00	1417,00	1417,00	1821,86
PORANO	1.917	1512,78	1408,45	1930,10	1095,46	1199,79	782,47	678,14	521,65	1408,45	1304,12	730,31	991,13
TOT. Orvieto	40.090	1566,48	1272,14	1294,59	1154,90	975,31	683,46	666,00	666,00	1307,06	1728,61	1366,92	1164,88
CAMPELLO SUL CLITUNNO	2.364	1142,13	761,42	1226,73	930,63	719,12	507,61	253,81	592,22	1438,24	3257,19	1734,35	846,02
CASTEL RITALDI	3.097	1872,78	1808,20	1969,65	1711,33	1000,97	871,81	1162,42	936,38	1259,28	1582,18	1259,28	1259,28
GIANO DELL'UMBRIA	3.756	1251,33	1038,34	1064,96	612,35	1038,34	905,22	851,97	479,23	718,85	1650,69	905,22	532,48
SPOLETO	37.331	1534,92	1368,84	1052,74	1218,83	921,49	889,34	642,90	969,70	1901,90	2180,49	1719,75	1296,51
TOT. Spoleto	46.548	1514,57	1340,55	1123,57	1188,02	925,93	870,07	674,57	908,74	1740,14	2152,62	1624,13	1209,50
ACQUASPARTA	4.497	1712,25	1111,85	1022,90	911,72	1223,04	1134,09	555,93	578,16	711,59	1690,02	1334,22	1067,38
ARRONE	2.613	2143,13	1760,43	1913,51	1033,30	995,02	880,21	459,24	650,59	803,67	1148,11	803,67	497,51
FERENTILLO	1.821	2251,51	1263,04	1427,79	1922,02	1153,21	1592,53	988,47	713,89	604,06	1153,21	823,72	933,55
MONTEFRANCO	1.275	941,18	3529,41	2117,65	1725,49	1411,76	1019,61	705,88	1019,61	2039,22	1490,20	627,45	627,45
POLINO	215	930,23	1395,35	2790,70	930,23	3720,93	1395,35	0,00	465,12	0,00	465,12	1860,47	0,00
SAN GEMINI	4.850	1484,54	1257,73	845,36	783,51	556,70	474,23	453,61	927,84	1876,29	1670,10	1402,06	1402,06
STRONCONE	4.697	2171,60	1596,76	1213,54	1085,80	1064,51	510,96	872,90	1532,89	1703,21	1170,96	958,06	1107,09
TERNI	109.255	1898,31	1383,92	1160,59	1160,59	820,10	670,91	610,50	659,01	1044,35	1518,47	1298,80	899,73
TOT. Terni	129.223	1885,11	1404,55	1177,04	1148,40	852,02	698,79	615,22	680,99	1039,29	1515,98	1287,70	920,11
CASCIA	3.015	1691,54	1857,38	1293,53	1028,19	364,84	398,01	961,86	530,68	995,02	1194,03	829,19	961,86
CERRETO DI SPOLETO	1.018	3241,65	1375,25	589,39	1964,64	785,85	196,46	294,70	392,93	392,93	982,32	1080,55	589,39
MONTELEONE DI SPOLETO	578	1730,10	1384,08	519,03	173,01	0,00	1384,08	0,00	173,01	519,03	1038,06	346,02	173,01
NORCIA	4.652	1354,26	967,33	902,84	1139,29	859,85	580,40	1074,81	881,34	1354,26	1870,16	1182,29	773,86
POGGIODOMO	94	0,00	0,00	3191,49	0,00	0,00	0,00	0,00	0,00	0,00	0,00	1063,83	5319,15
PRECI	698	1432,66	0,00	1289,40	1575,93	859,60	429,80	143,27	573,07	716,33	1289,40	143,27	573,07
SANT'ANATOLIA DI NARCO	522	1149,43	2490,42	2873,56	1341,00	191,57	191,57	191,57	766,28	957,85	383,14	0,00	0,00
SCHEGGINO	463	1511,88	1079,91	3455,72	1511,88	863,99	431,99	0,00	0,00	431,99	1511,88	215,98	863,99
VALLO DI NERA	350	285,71	4000,00	2285,71	0,00	285,71	0,00	0,00	285,71	2571,43	1142,86	1214,29	1714,29
TOT. Valnerina	11.390	1589,11	1360,84	1237,93	1141,35	623,35	482,88	737,49	623,35	1062,34	1413,52	895,52	798,95
USLUMBRIA2	373.217	1705,17	1516,54	1291,74	1146,52	865,18	682,71	617,07	723,44	1269,23	1703,03	1348,81	1055,69
UMBRIA	865.013	1653,96	1596,74	1406,34	1184,14	871,89	682,76	601,49	722,53	1249,00	1658,82	1403,79	1173,97

Il livello di rischio è classificato come segue:

Rischio contenuto: incidenza >50 **Rischio intermedio:** incidenza >100 **Rischio alto:** incidenza > 200

Questa settimana i Comuni con l'incidenza più elevata sono: Poggiodomo e Montegabbione. I Comuni citati hanno meno di 5.000 abitanti.

L'incidenza settimanale dell'USL Umbria 2 nella settimana 28 marzo - 3 aprile è pari a 1.056 casi per 100.000 abitanti.



Figura 1: Incidenza settimanale USL Umbria 2 per 100.000 abitanti.



Figura 2: Incidenza settimanale USL Umbria 2 per 100.000 abitanti suddivisa per Distretti.

Nel seguente grafico si riporta l'incidenza dell'ultima settimana suddivisa per Distretti e si evince che tutti i Distretti hanno l'incidenza superiore a 1.000 casi per 100.000 abitanti ad eccezione del Distretto della Valnerina e del Distretto di Terni, il Distretto con l'incidenza più elevata è Spoleto con 1.210 casi per 100.000 abitanti.

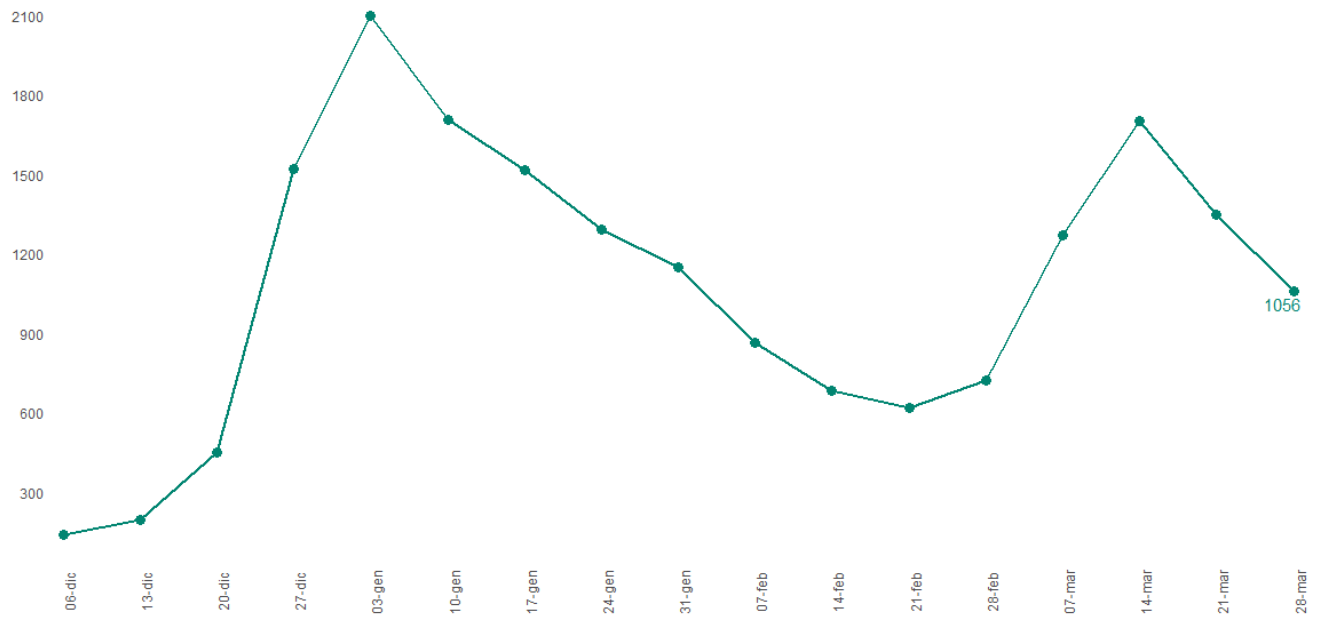

Figura 3: Incidenza settimanale per 100.000 abitanti per Distretto sanitario USL Umbria 2.

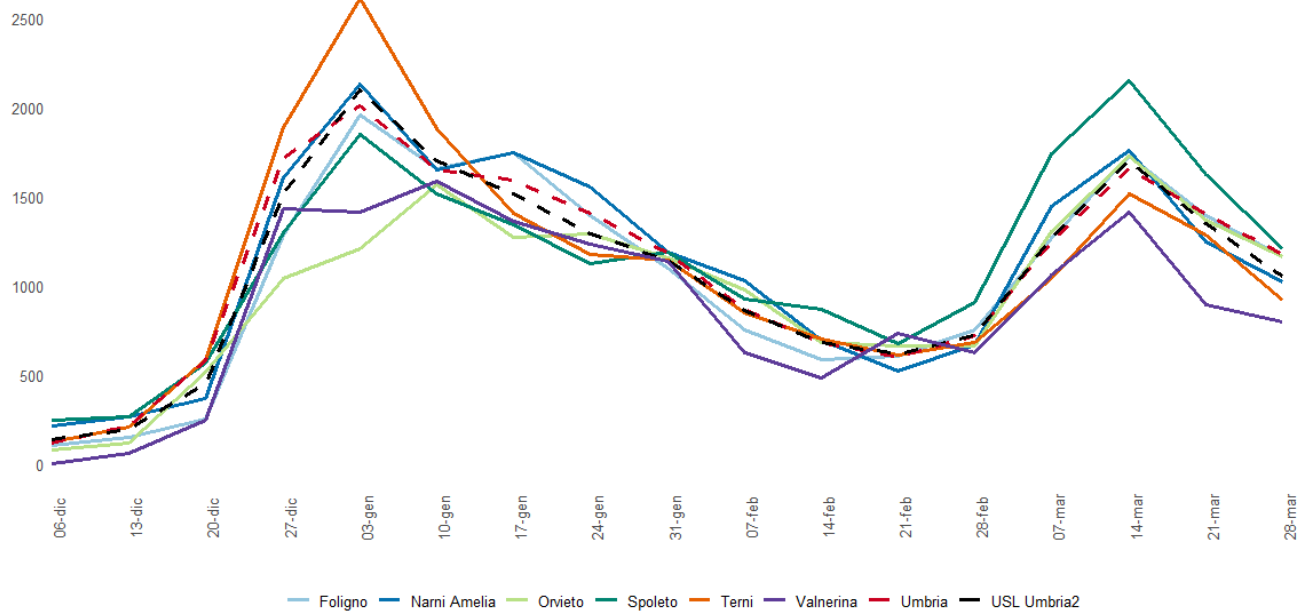
L'incidenza dell'ultima settimana dei singoli Distretto USL Umbria 2 viene di seguito suddivisa in base ai Comuni:

A - Distretto di Foligno

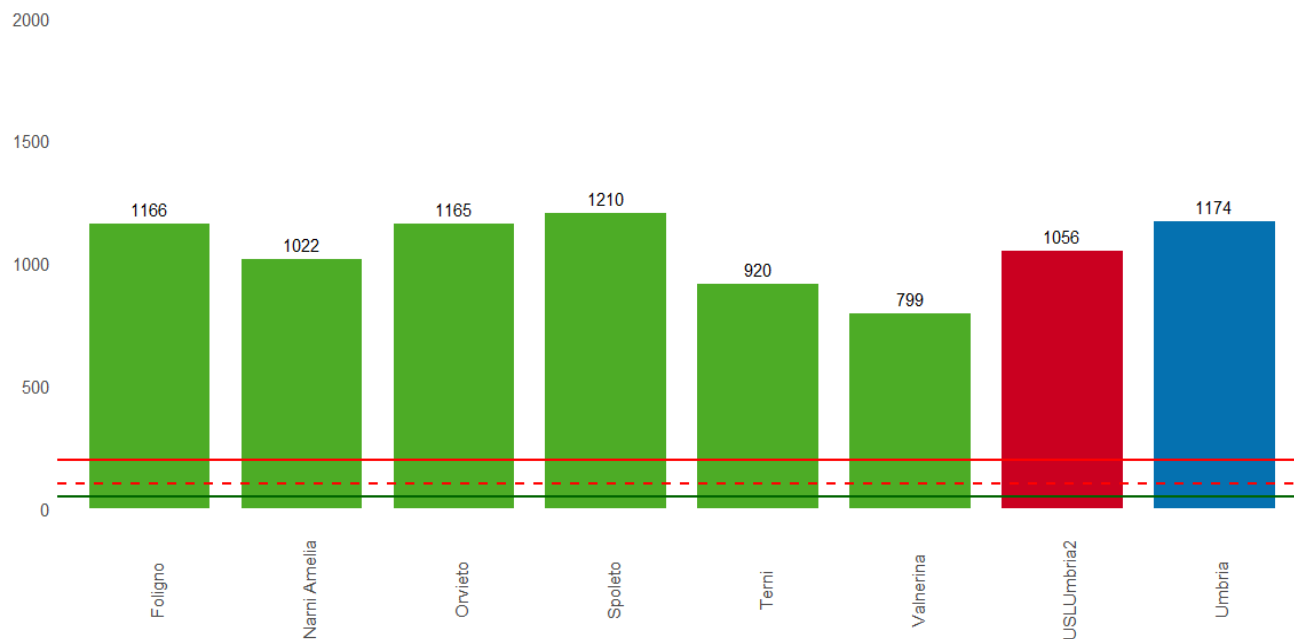

Figura 4: Incidenza settimanale per 100.000 abitanti Comuni del Distretto di Foligno.

B - Distretto di Narni – Amelia

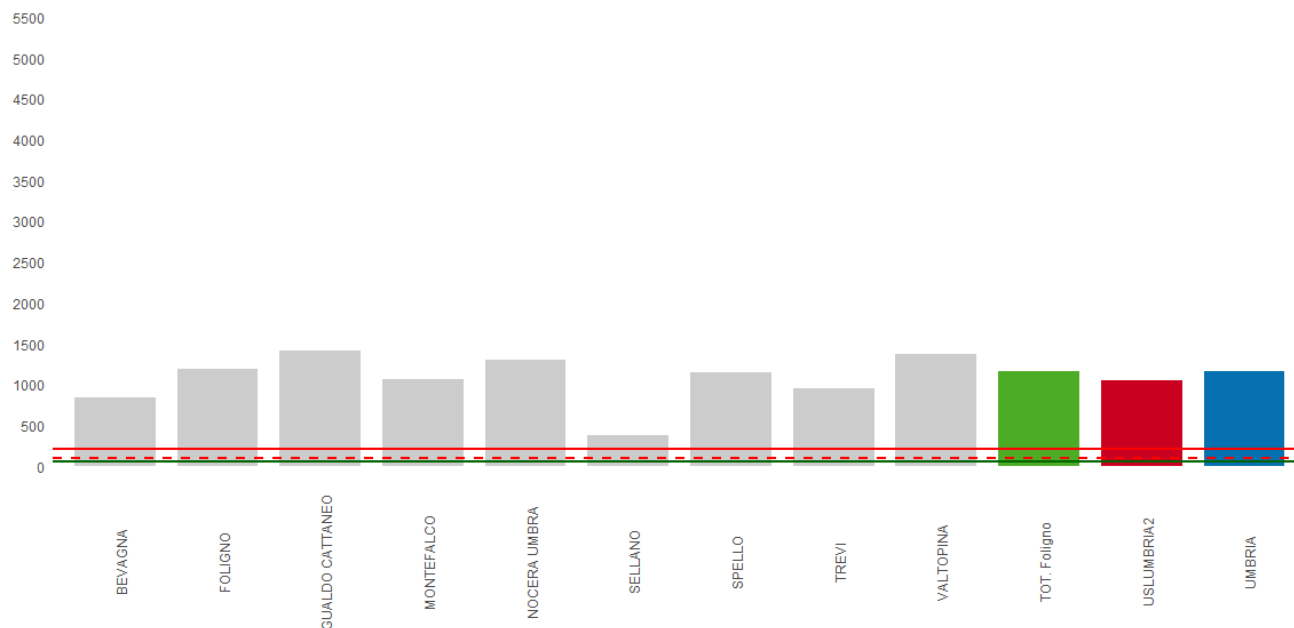

Figura 5: Incidenza settimanale per 100.000 abitanti Comuni del Distretto di Narni Amelia.

C - Distretto di Orvieto

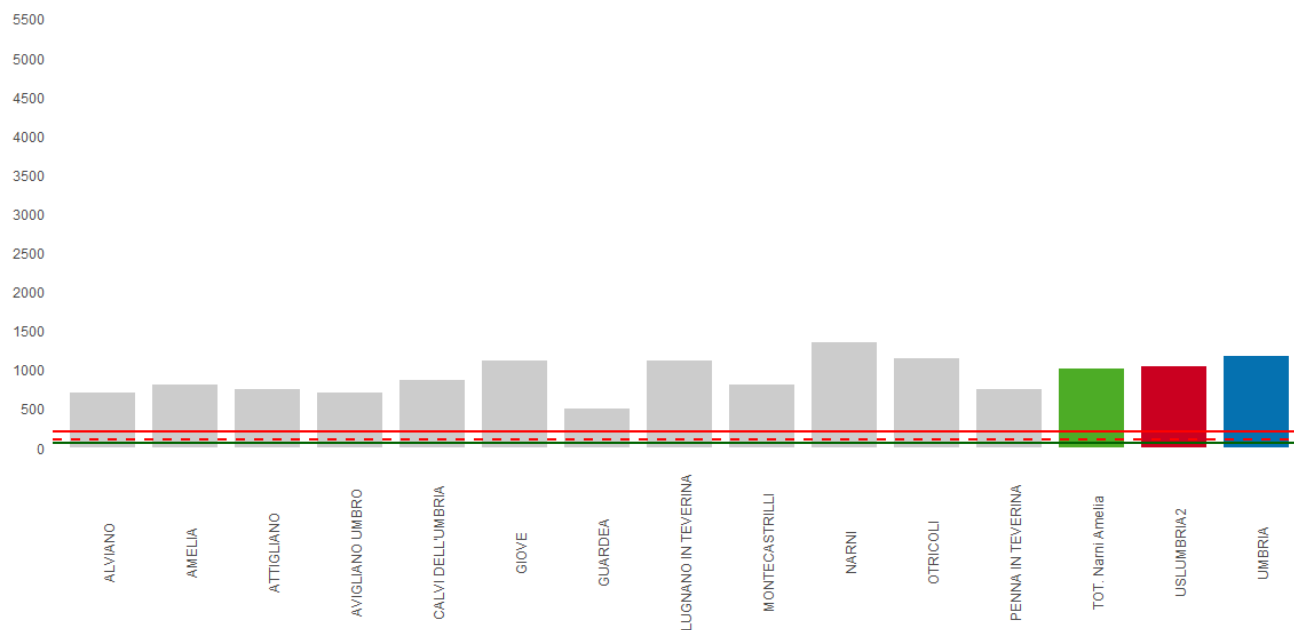

Figura 6: Incidenza settimanale per 100.000 abitanti Comuni del Distretto di Orvieto.

D - Distretto di Spoleto

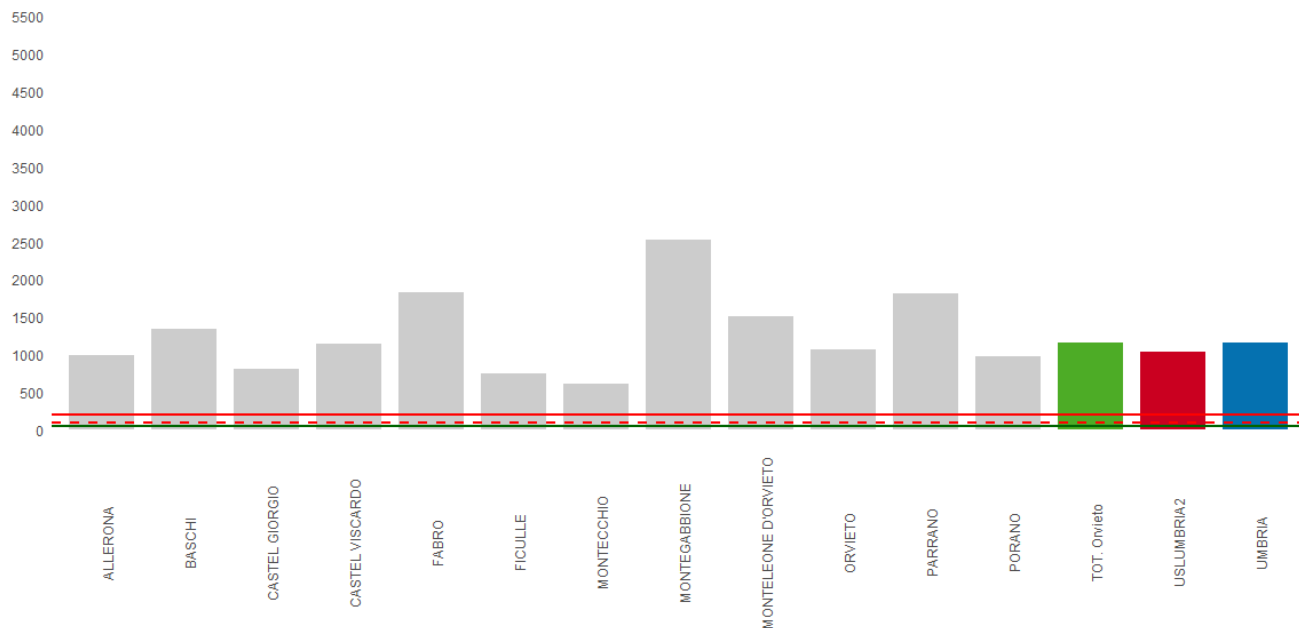

Figura 7: Incidenza settimanale per 100.000 abitanti Comuni del Distretto di Spoleto.

E - Distretto di Terni

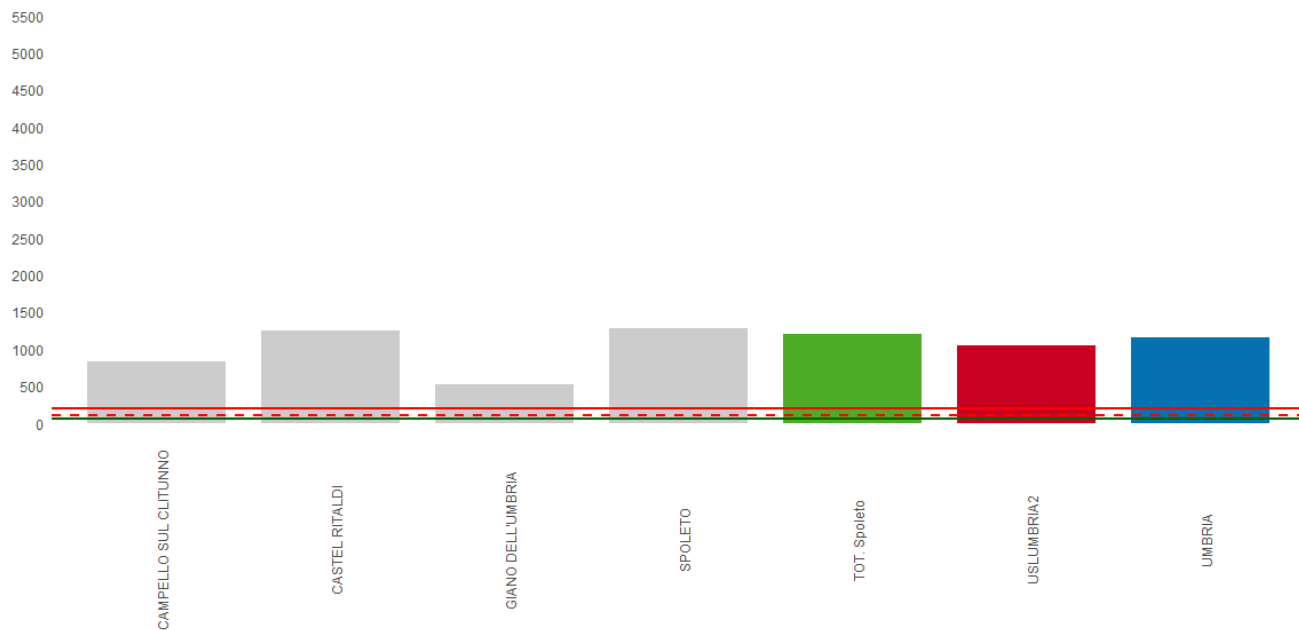

Figura 8: Incidenza settimanale per 100.000 abitanti Comuni del Distretto di Terni.

F - Distretto Valnerina



Figura 9: Incidenza settimanale per 100.000 abitanti Comuni del Distretto di Valnerina.

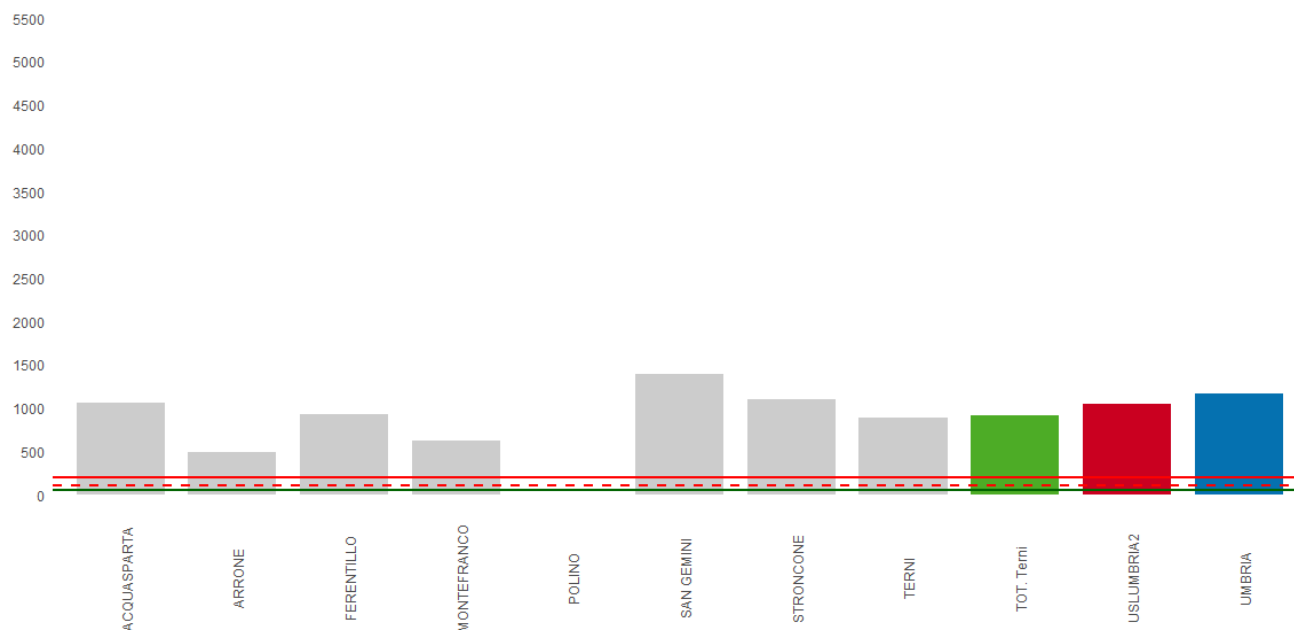

Figura 10: Incidenza comunale per 100.000 abitanti USL Umbria2.

Il Comune con l'incidenza più alta è Poggiodomo con 5.319 casi per 100.000 abitanti ed ha una popolazione inferiore a 5.000 abitanti.

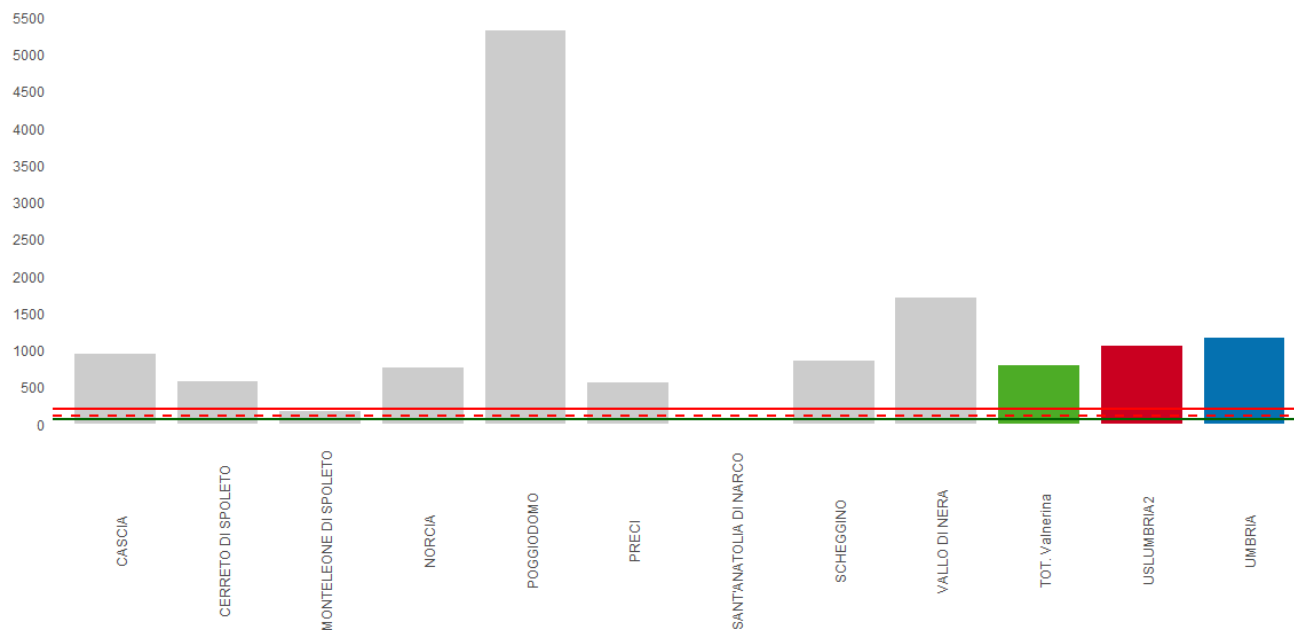

Figura 11: Tamponi settimanali suddivisi per USL Umbria 1 e USL Umbria 2.

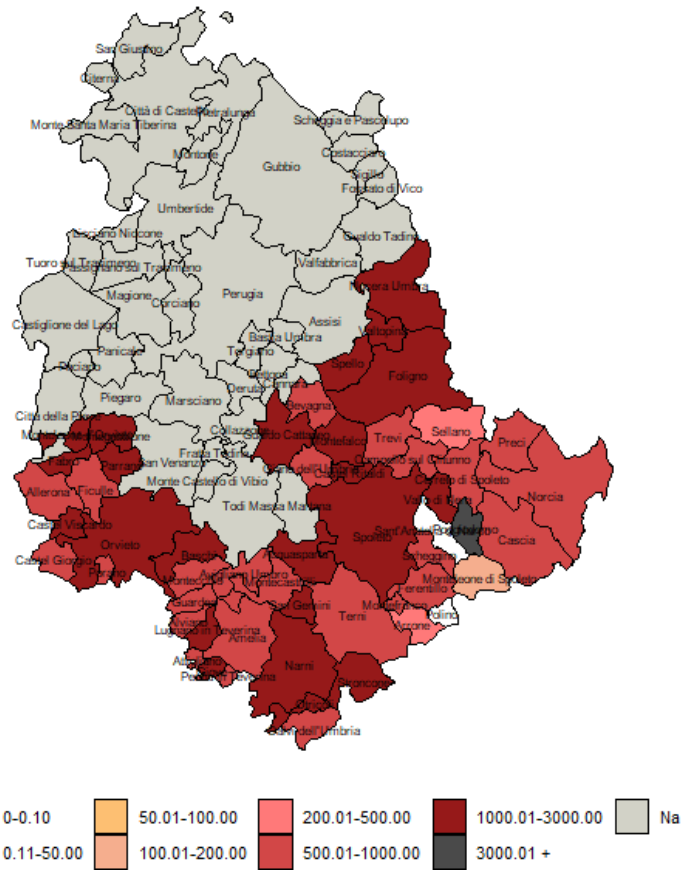
Il rapporto percentuale tra positivi e nuovi tamponi è diminuito rispetto alla settimana precedente ed è pari al 22,85%.



Figura 12: Percentuale positivi su nuovi tamponi settimanali USL Umbria 2.

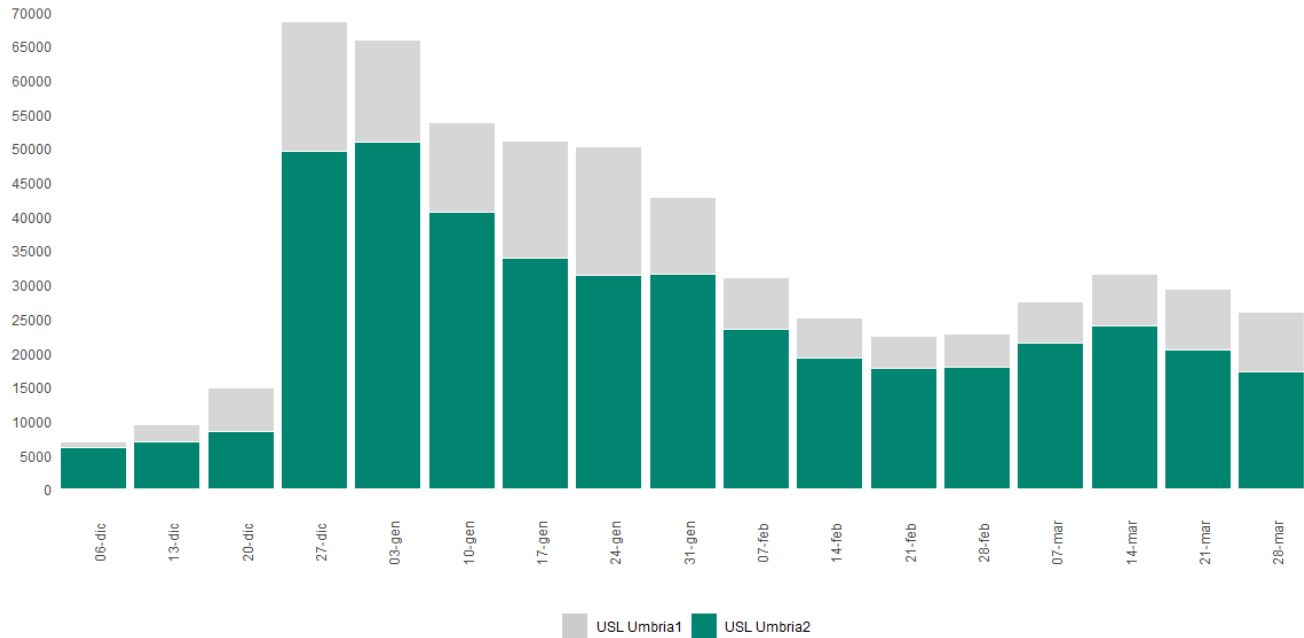

Figura 13: Percentuale di positivi su nuovi tamponi settimanali USL Umbria 2.

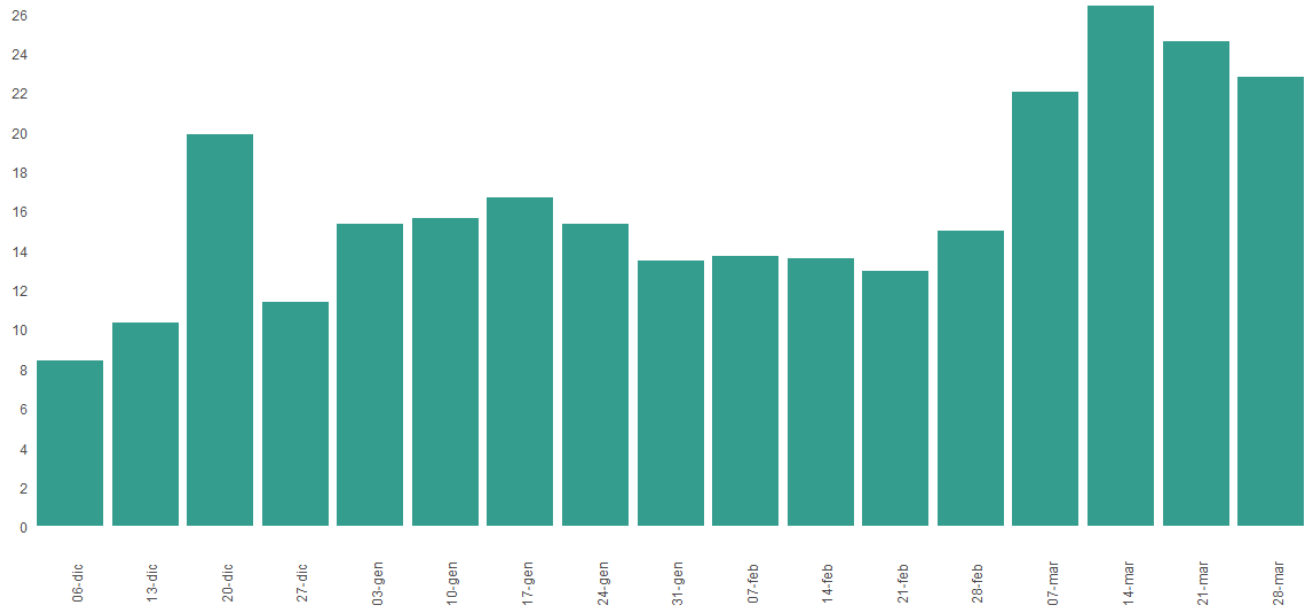

Figura 14: Incidenza settimanale mobile per 100.000 abitanti per classe d'età.

Data: 03 Aprile 2022

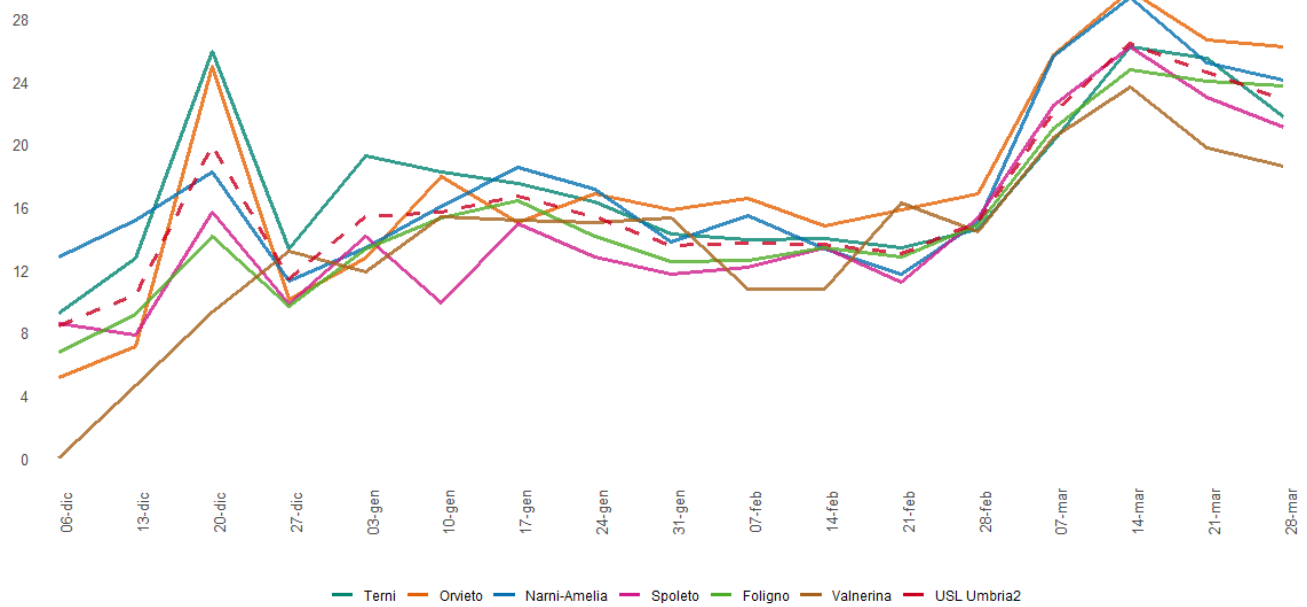
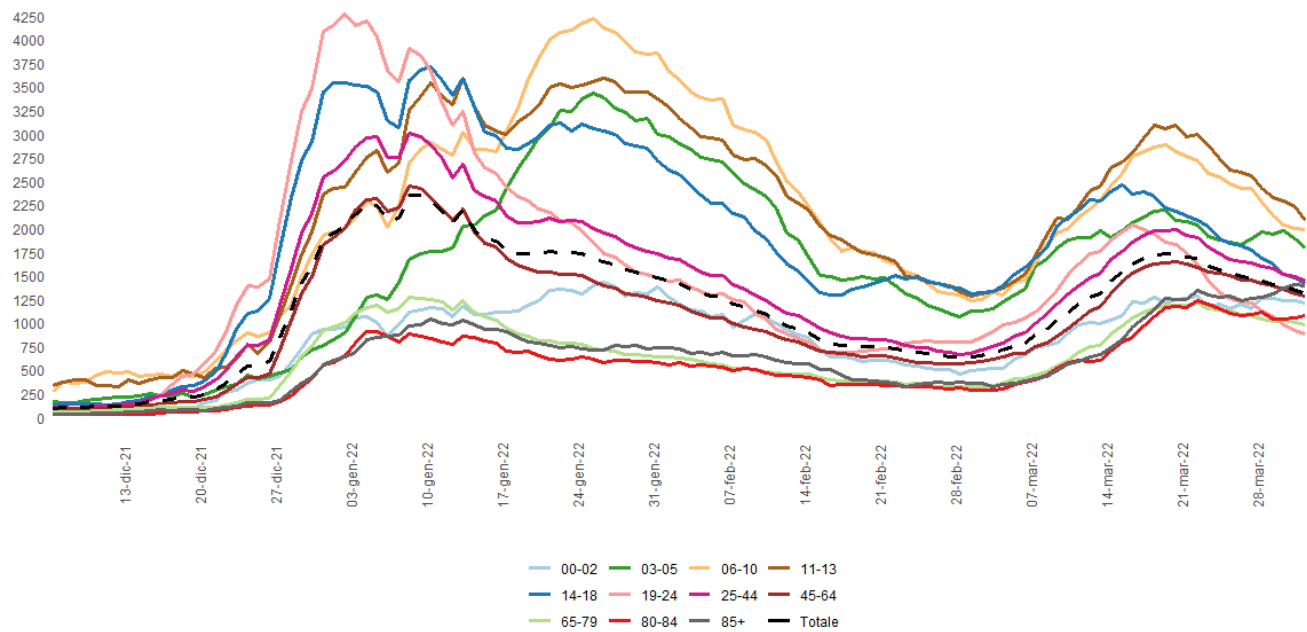
Ora: 10:03