

C 8921

Simulate in emergenza/urgenza ed Intraospedaliera MOD. B

- The VExUS Course -

5 giugno 2026 (9.00-17.00)

Spoletto (Pg)

P.O. "S. Matteo degli Infermi"

Sala Formazione della ex riabilitazione cardiologica

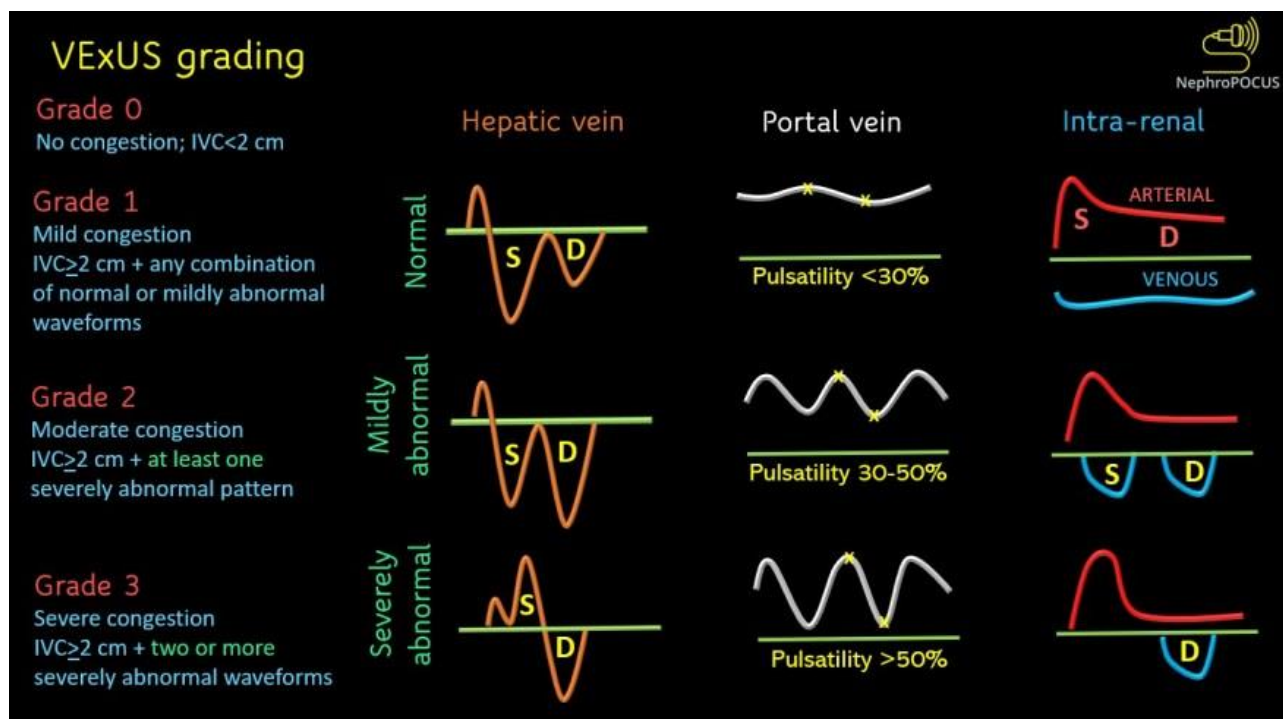

PREMESSA

Storicamente, nel paziente critico, è sempre stata dedicata grande attenzione alla circolazione arteriosa, con modalità di monitoraggio invasive e non, di grande diffusione e ormai parte della pratica consolidata.

Ma la valutazione del solo circolo arterioso, nel paziente critico, è limitativa. Per avere un quadro complessivo del paziente occorre anche valutare non solo la gittata cardiaca ma anche la congestione venosa del paziente.

Studiare la congestione venosa vuol dire quindi dedicare attenzione al lato venoso, da sempre trascurato, della circolazione ematica. Uno studio attento e dedicato premette di comprendere come non sia solo il trasporto di O₂ ai tessuti (funzione arteriosa) ma anche il gradiente pressorio tra capillari e VD che permette il corretto funzionamento degli organi splancnici. Unico tra i parametri non invasivi, il punteggio VExUS quantifica appunto quanto questo gradiente sia alterato.

La valutazione VExUS è quindi parte integrante della valutazione del paziente critico.

OBIETTIVI DIDATTICI

Apprendere la metodica di valutazione doppler della congestione venosa e la sua applicazione clinica

Stimolare l'interesse per la metodica in previsione di prossimi studi multicentrici

METODOLOGIA

Lezioni frontali

Discussione aperta

Training pratico su modelli sani e pazienti

PROGRAMMA

9.00 - 9.30 Introduzione - M. Garrone

9.30 - 10.30 I principi della VExUS - M. Garrone

10.30 - 10.45 Coffee break

10.45 - 11.45 - Come eseguire la VExUS - Tips and tricks - Le scansioni epatiche, portali e renali - I. Landi 11.45 - 12.30 Discussione aperta e focalizzata su "il paziente pieno o vuoto"

12.30 - 13.30 Pranzo

13.30 - 17.00 Hands-on training - M. Garrone - I. Landi



Responsabile Scientifico:

Dr.ssa Chiara Busti – Responsabile UOC Pronto Soccorso Spoleto

Docenti:

- Dr. Marco Garrone – Dirigente Medico
- Dr.ssa Irene Landi – Dirigente Medico

DESTINATARI

Medici operanti nei dipartimenti di emergenza, area critica e sub intensiva, cardiologia.

OBIETTIVO ECM NAZIONALE/REGIONALE 3

Documentazione clinica. Percorsi clinico-assistenziali diagnostici e riabilitativi, profili di assistenza - profili di cura

Codice evento 15393-103

Il corso fornirà **n. 10** crediti ECM al personale medico-sanitario che, **oltre al requisito di presenza (90%), supererà il test ECM finale rispondendo correttamente almeno al 75% delle domande.**

I crediti riconosciuti potranno essere consultati nel portfolio corsi di ciascun partecipante accedendo all'area riservata presente nell'AREA UTENTI dal sito www.villaumbra.it

ISCRIZIONI

L'iscrizione al corso dovrà essere effettuata inviando una mail al responsabile scientifico chiara.busti@uslumbria2.it,

Il termine per le iscrizioni è fissato entro il **25/5**

Saranno accettate iscrizioni fino a completamento dei **posti previsti pari 20**

ATTESTAZIONE DELLA PARTECIPAZIONE

NON VERRANNO RILASCIATI ATTESTATI DI PARTECIPAZIONE

- ai sensi dell'art. 15 L n. 183 del 12 novembre 2011, la partecipazione al corso può essere autocertificata

- la verifica delle autocertificazioni da parte degli Enti potrà essere effettuata ai sensi del DPR 445/2000



CENTRO UNICO DI FORMAZIONE - COMITATO GESTIONALE/OPERATIVO

Coordinamento didattico e Segreteria didattica

Paolo Sgrigna

Tutor d'aula

Mattioli Valentina

Petrolo Francesca

Segreteria amministrativa

USL UMBRIA 2

