

Azienda USLUmbria2

Analisi incidenza per 100.000 abitanti:
relazione settimanale al 07 Marzo 2022

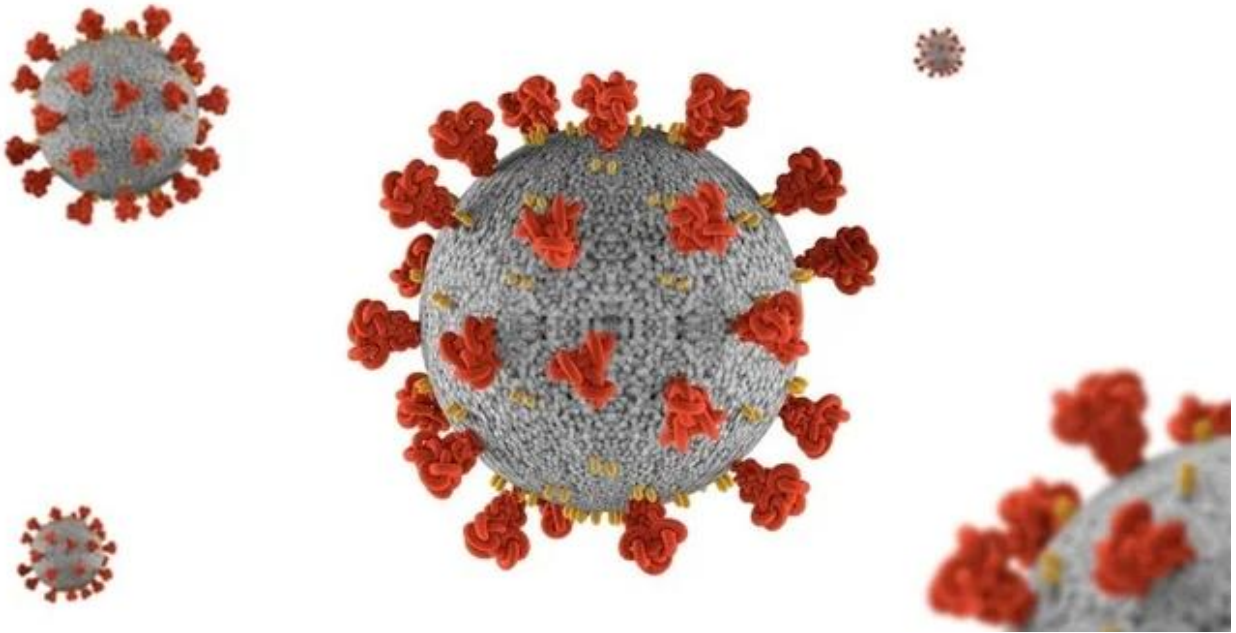

Fonte dati integrata: DB COVID – Umbria Digitale

Commento settimanale:

Si riportano di seguito i tassi di incidenza settimanale per 100.000 abitanti per l'Azienda USL Umbria 2 disaggregati per Distretto e Comune, a partire dal 20 dicembre 2021 fino al 06 marzo 2022.

Si riporta inoltre l'andamento settimanale dell'incidenza aziendale (dal 06 dicembre 2021) e in seguito viene riportato l'andamento settimanale suddiviso per Distretto sanitario (dal 06 dicembre al 06 marzo).

Proseguendo con l'analisi settimanale si propone un grafico riassuntivo dell'incidenza dell'ultima settimana dei Distretti USL Umbria 2 ed in seguito lo stesso indicatore viene rappresentato suddiviso per Comuni in base alla divisione dei Distretti. Il Distretto con l'incidenza più elevata è Spoleto. Il Comune con l'incidenza più elevata è Stroncone che ha una incidenza pari a 1.533 casi per 100.000 abitanti.

Come ultimi grafici si riporta l'andamento settimanale dei nuovi tamponi per le due aziende sanitarie a partire dal 06 dicembre 2021, l'andamento della percentuale dei positivi su nuovi tamponi effettuati per la sola Azienda USL Umbria 2 e la disaggregazione di tale dato per i Distretti sanitari a partire dal 06 dicembre 2021.

La settimana dal 28 febbraio al 06 marzo evidenzia un aumento del tasso di incidenza aziendale (723 casi per 100.000 abitanti) tutti i Distretti hanno un andamento crescente ad eccezione del Distretto Valnerina e di Orvieto. Il Distretto di Spoleto in questa settimana registra 909 casi per 100.000 abitanti.

La quota di positivi su nuovi tamponi aumenta rispetto alla settimana precedente ossia 15,02% per il livello aziendale.

Al 06 marzo gli ospedalizzati regionali sono pari a 147 di cui ricoveri in Terapia Intensiva 5. I decessi registrati nella settimana 28 febbraio - 06 marzo sono 17.

Azienda USL Umbria 2

COMUNI	Pop. al 01/01/2021	incidenza 20 dicembre 26 dicembre	incidenza 27 dicembre 2 gennaio	incidenza 3 gennaio 9 gennaio	incidenza 10 gennaio 16 gennaio	incidenza 17 gennaio 23 gennaio	incidenza 24 gennaio 30 gennaio	incidenza 31 gennaio 06 febbraio	incidenza 07 febbraio 13 febbraio	incidenza 14 febbraio 20 febbraio	incidenza 21 febbraio 27 febbraio	incidenza 28 febbraio 06 marzo
BEVAGNA	4.829	227,79	1470,28	1987,99	2526,40	1780,91	1325,33	973,29	621,25	331,33	372,75	476,29
FOLIGNO	55.256	262,41	1303,03	2007,02	1574,49	1992,54	1607,07	1163,67	792,67	551,98	673,23	774,58
GUALDO CATTANEO	5.741	191,60	1132,21	1741,86	1445,74	818,67	801,25	836,09	749,00	714,16	435,46	609,65
MONTEFALCO	5.482	200,66	1076,25	2280,19	1751,19	1422,84	1295,15	1495,80	912,08	857,35	674,94	1368,11
NOCERA UMBRA	5.591	178,86	1001,61	1609,73	1556,07	1216,24	1091,04	1019,50	536,58	339,83	339,83	393,49
SELLANO	1.022	293,54	684,93	1956,95	2250,49	1761,25	1174,17	489,24	0,00	195,69	195,69	782,78
SPELLO	8.391	464,78	1442,02	2002,15	1847,22	1751,88	1108,33	846,14	679,30	774,64	583,96	631,63
TREVI	8.155	110,36	1446,97	1839,36	1324,34	1385,65	1103,62	968,73	772,53	797,06	674,43	907,42
VALTOPINA	1.302	76,80	921,66	1612,90	3225,81	1459,29	921,66	1612,90	614,44	76,80	307,22	384,02
TOT. Foligno	95.769	250,60	1283,30	1962,01	1656,07	1751,09	1396,07	1099,52	750,76	585,78	606,67	754,94
ALVIANO	1.414	70,72	495,05	1343,71	1202,26	2121,64	2192,36	1060,82	1414,43	848,66	495,05	495,05
AMELIA	11.464	279,13	1221,21	1823,10	1884,16	2878,58	1997,56	1779,48	1212,49	732,73	566,99	566,99
ATTIGLIANO	1.984	151,21	604,84	655,24	1008,06	1159,27	2268,15	856,85	756,05	856,85	554,44	554,44
AVIGLIANO UMBRO	2.413	621,63	2652,30	2279,32	1284,71	1201,82	1036,05	787,40	2072,11	663,08	248,65	953,17
CALVI DELL'UMBRIA	1.707	0,00	1523,14	1405,98	1113,06	878,73	468,66	1230,23	1464,56	1347,39	468,66	468,66
GIOVE	1.877	159,83	639,32	799,15	1598,30	2610,55	1811,40	2024,51	1065,53	1118,81	1758,12	745,87
GUARDEA	1.773	169,20	1015,23	2650,87	1579,24	1466,44	902,43	1128,03	902,43	394,81	507,61	1128,03
LUGNANO IN TEVERINA	4.432	279,33	1675,98	2164,80	1675,98	2444,13	2513,97	2583,80	977,65	977,65	349,16	279,33
MONTECASTRILLI	1.815	581,52	2990,65	2450,67	1433,02	1557,63	2118,38	1059,19	955,35	789,20	477,67	955,35
NARNI	18.523	502,08	1678,99	2639,96	1705,99	1225,50	1128,33	761,22	728,82	534,47	431,90	680,24
OTRICOLI	1.746	114,55	1890,03	2634,59	2290,95	1603,67	1775,49	1202,75	1260,02	630,01	229,10	171,82
PENNA IN TEVERINA	1.049	0,00	1334,60	571,97	1715,92	1143,95	1334,60	1143,95	1334,60	762,63	1048,62	857,96
TOT. Narni Amelia	50.197	366,56	1603,68	2155,59	1649,50	1751,10	1553,88	1187,32	1027,95	697,25	521,94	669,36
ALLERONA	1.701	176,37	646,68	1175,78	1940,04	940,62	705,47	940,62	1293,36	881,83	1469,72	529,10
BASCHI	2.662	262,96	676,18	1502,63	1389,93	1164,54	1652,89	1051,84	713,75	1164,54	939,14	525,92
CASTEL GIORGIO	2.076	144,51	240,85	578,03	1300,58	1107,90	1300,58	867,05	963,39	1059,73	1156,07	1011,56
CASTEL VISCARDO	2.757	72,54	943,05	943,05	1160,68	943,05	616,61	797,97	1051,87	1233,22	979,33	943,05
FABRO	2.652	3431,37	2300,15	1470,59	2111,61	1508,30	1282,05	490,20	452,49	339,37	339,37	527,90
FICULLE	1.587	756,14	1071,20	2457,47	2835,54	1512,29	1008,19	693,13	252,05	630,12	882,17	378,07
MONTECCHIO	1.597	62,62	814,03	1252,35	1565,44	2191,61	626,17	375,70	375,70	250,47	563,56	626,17
MONTEGABBIONE	1.140	877,19	701,75	614,04	1491,23	350,88	175,44	1403,51	614,04	526,32	175,44	87,72
MONTELEONE D'ORVIETO	1.386	1659,45	1659,45	1370,85	1443,00	1010,10	1515,15	937,95	360,75	432,90	577,20	360,75
ORVIETO	20.121	248,50	1013,87	1182,84	1486,01	1326,97	1446,25	1476,07	1207,69	586,45	516,87	740,52
PARRANO	494	404,86	1012,15	1417,00	1619,43	607,29	1619,43	404,86	202,43	809,72	1417,00	404,86
PORANO	1.917	156,49	1356,29	938,97	1512,78	1408,45	1930,10	1095,46	1199,79	782,47	678,14	521,65
TOT. Orvieto	40.090	516,34	1040,16	1209,78	1566,48	1272,14	1294,59	1154,90	975,31	683,46	666,00	666,00
CAMPELLO SUL CLITUNNO	2.364	761,42	1692,05	3257,19	1142,13	761,42	1226,73	930,63	719,12	507,61	253,81	592,22
CASTEL RITALDI	3.097	290,60	1582,18	1614,47	1872,78	1808,20	1969,65	1711,33	1000,97	871,81	1162,42	936,39
GIANO DELL'UMBRIA	3.756	292,86	665,60	931,84	1251,33	1038,34	1064,96	612,35	1038,34	905,22	851,97	479,23
SPOLETO	37.331	608,07	1317,94	1872,44	1534,92	1368,84	1052,74	1218,83	921,49	889,34	642,90	969,70
TOT. Spoleto	46.548	569,30	1301,88	1849,70	1514,57	1340,55	1123,57	1188,02	925,93	870,07	674,57	908,74
ACQUASPARTA	4.497	689,35	1712,25	1623,30	1712,25	1111,85	1022,90	911,72	1223,04	1134,09	555,93	579,16
ARRONE	2.613	267,89	1607,35	3329,51	2143,13	1760,43	1913,51	1033,30	995,02	880,21	459,24	650,59
FERENTILLO	1.821	219,66	2361,34	3459,64	2251,51	1263,04	1427,79	1922,02	1153,21	1594,53	988,47	713,89
MONTEFRANCO	1.275	784,31	1647,06	1098,04	941,18	3529,41	2117,65	1725,49	1411,76	1019,61	705,88	705,88
POLINO	215	465,12	930,23	930,23	930,23	1395,35	2790,70	930,23	3720,92	1395,35	0,00	465,12
SAN GEMINI	4.850	907,22	2236,80	2371,13	1484,54	1257,73	845,36	783,51	556,70	556,70	474,23	453,61
STRONCONE	4.697	425,80	1085,80	2469,66	2171,60	1596,76	1213,54	1085,80	1064,51	510,96	872,90	1532,90
TERNI	109.255	588,53	1923,02	2651,66	1898,31	1383,92	1160,59	1160,59	820,10	670,91	610,50	659,01
TOT. Terni	129.223	588,13	1892,08	2614,09	1885,11	1404,55	1177,04	1148,40	852,02	698,79	615,22	680,99
CASCIA	3.015	199,00	1260,36	1492,54	1691,54	1857,38	1293,53	1028,19	364,84	398,01	961,86	530,68
CERRETO DI SPOLETO	1.018	294,70	3536,35	1375,25	3241,65	1375,25	589,39	1964,64	785,85	196,46	294,70	392,93
MONTELEONE DI SPOLETO	578	0,00	346,02	1730,10	1730,10	1384,08	519,03	173,01	0,00	1384,08	0,00	173,01
NORCIA	4.652	300,95	1332,76	1590,71	1354,26	967,33	902,84	1139,29	859,85	580,40	1074,81	881,34
POGGIODOMO	94	0,00	0,00	2127,66	0,00	0,00	3191,49	0,00	0,00	0,00	0,00	0,00
PRECI	698	0,00	1575,93	716,33	1432,66	0,00	1289,40	1575,93	859,60	429,80	143,27	573,07
SANT'ANATOLIA DI NARCO	522	766,28	1341,00	574,71	1149,43	2490,42	2873,56	1341,00	191,57	191,57	191,57	766,28
SCHEGGINO	463	0,00	1079,91	1295,90	1511,88	1079,91	3455,72	1511,88	863,93	431,97	0,00	0,00
VALLO DI NERA	350	285,71	571,43	571,43	285,71	4000,00	2285,71	0,00	285,71	0,00	0,00	285,71
TOT. Valnerina	11.390	245,83	1431,08	1413,52	1589,11	1360,84	1237,93	1141,35	623,35	482,88	737,49	623,35
USUMBRIA2	373.217	451,21	1517,88	2099,58	1705,17	1516,54	1291,74	1146,52	865,18	682,71	617,07	723,44
UMBRIA	865.013	582,19	1718,70	2008,64	1653,96	1596,74	1406,34	1184,14	871,89	682,76	601,49	722,53

Il livello di rischio è classificato come segue:

Rischio contenuto: incidenza >50 **Rischio intermedio:** incidenza >100 **Rischio alto:** incidenza > 200

Questa settimana i Comuni con l'incidenza più elevata sono: Stroncone e Montefalco ed hanno meno di 5.000 abitanti.

L'incidenza settimanale dell'USL Umbria 2 nella settimana 28 febbraio – 06 marzo è pari a 723 casi per 100.000 abitanti.



Figura 1: Incidenza settimanale USL Umbria 2 per 100.000 abitanti.



Figura 2: Incidenza settimanale USL Umbria 2 per 100.000 abitanti suddivisa per Distretti.

Nel seguente grafico si riporta l'incidenza dell'ultima settimana suddivisa per Distretti e si evince che tutti i Distretti sono sotto la soglia dei 1.000 casi per 100.000 abitanti, il Distretto con l'incidenza più elevata è Spoleto con 909 casi per 100.000 abitanti.

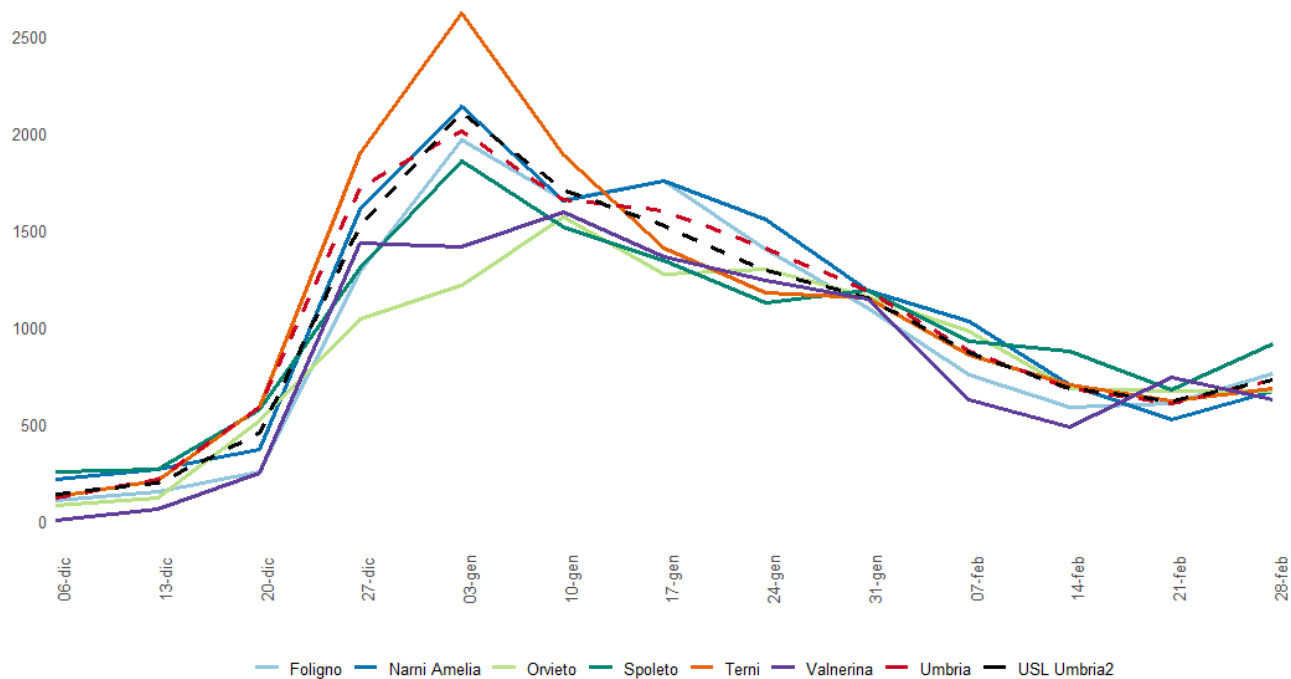

Figura 3: Incidenza settimanale per 100.000 abitanti per Distretto sanitario USL Umbria 2.

L'incidenza dell'ultima settimana dei singoli Distretto USL Umbria 2 viene di seguito suddivisa in base ai Comuni:

A - Distretto di Foligno

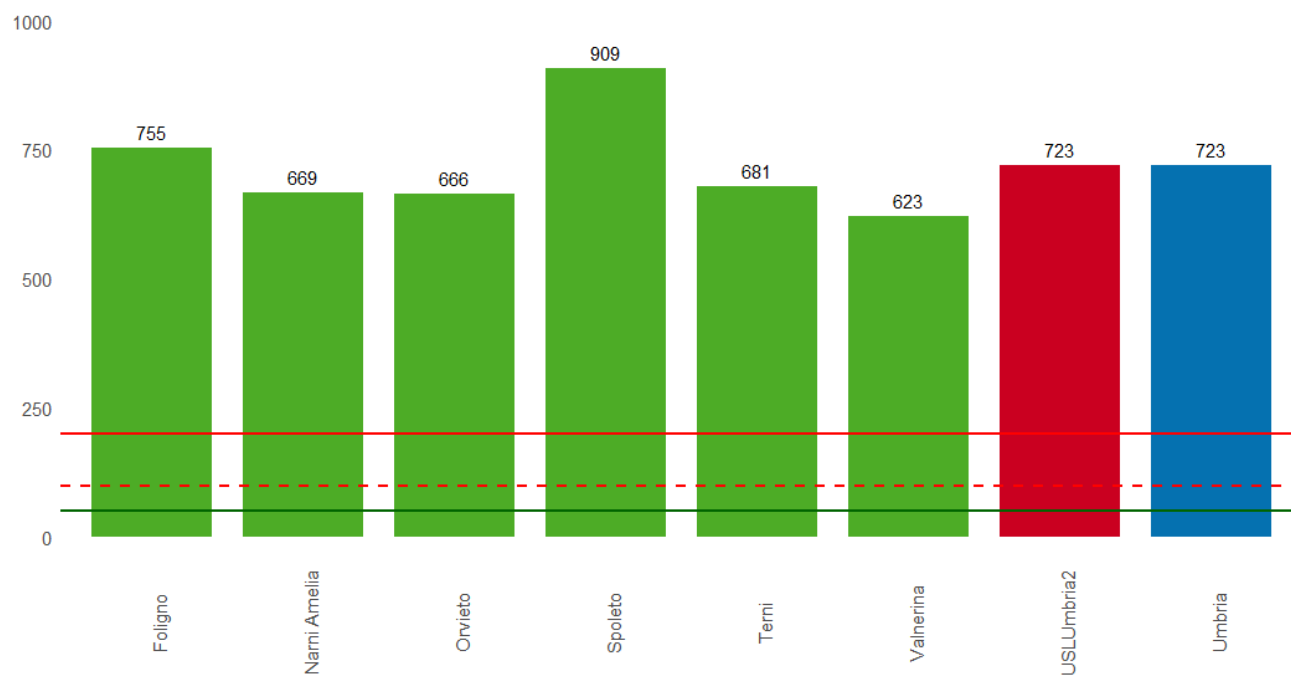

Figura 4: Incidenza settimanale per 100.000 abitanti Comuni del Distretto di Foligno.

B - Distretto di Narni - Amelia

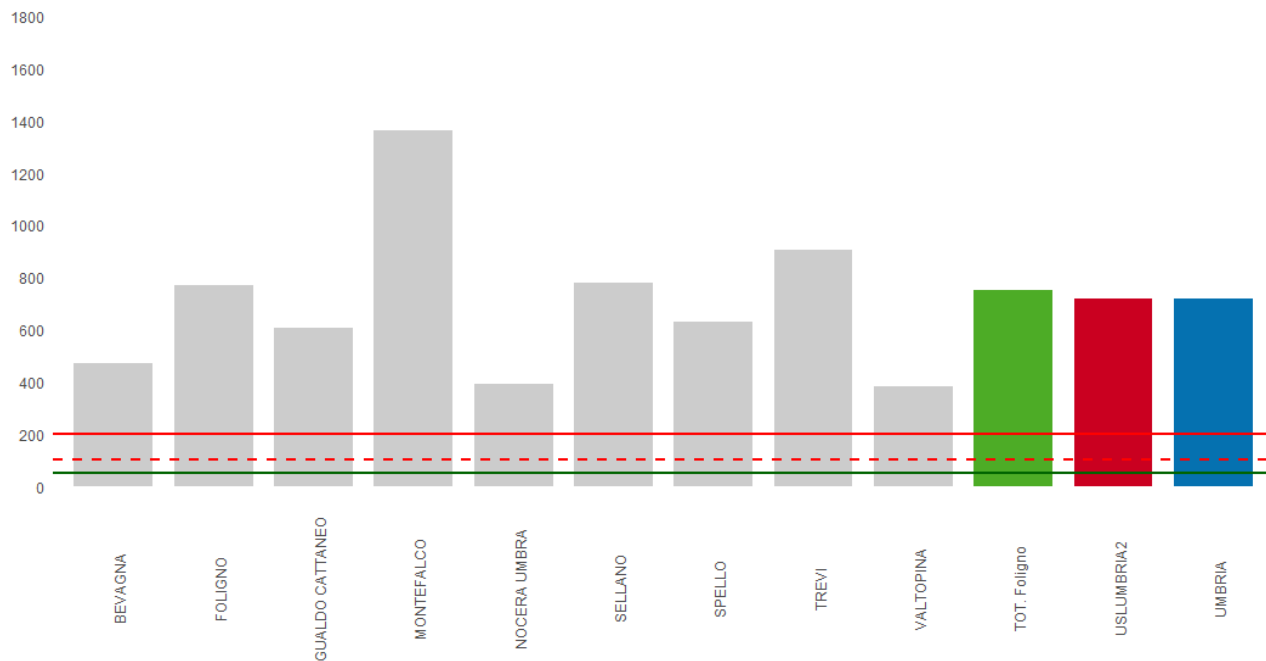

Figura 5: Incidenza settimanale per 100.000 abitanti Comuni del Distretto di Narni Amelia.

C - Distretto di Orvieto

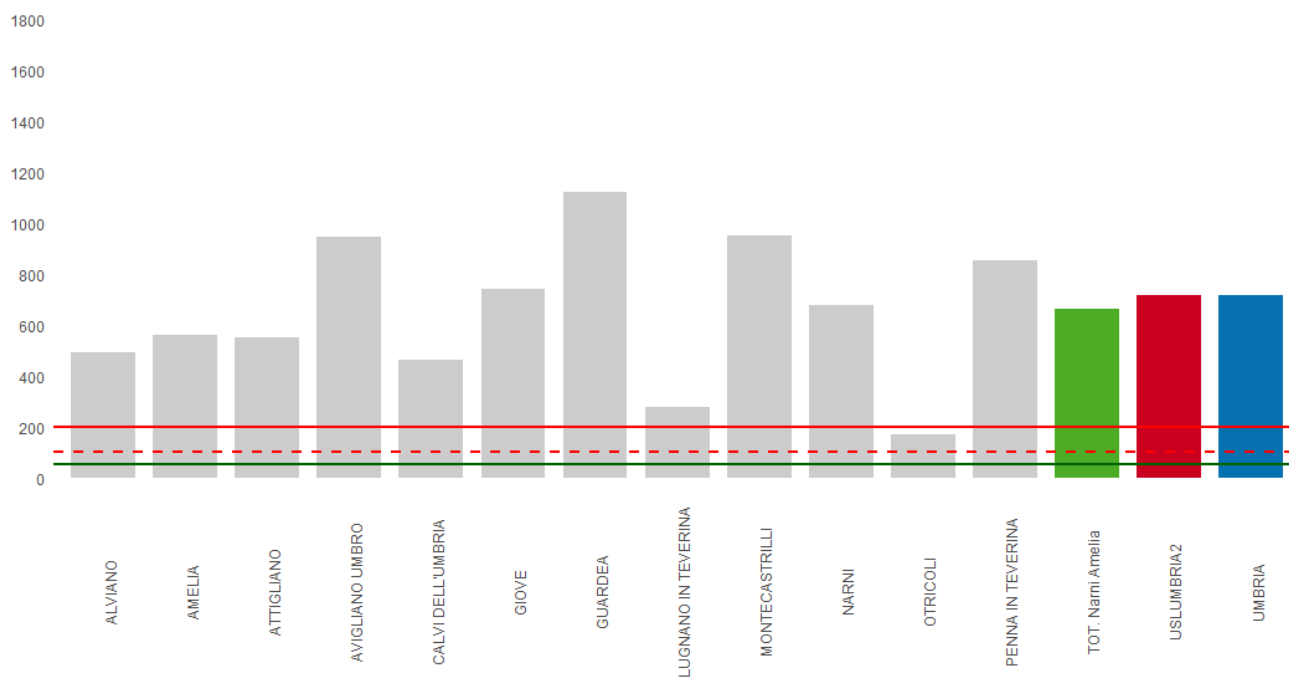

Figura 6: Incidenza settimanale per 100.000 abitanti Comuni del Distretto di Orvieto.

D - Distretto di Spoleto

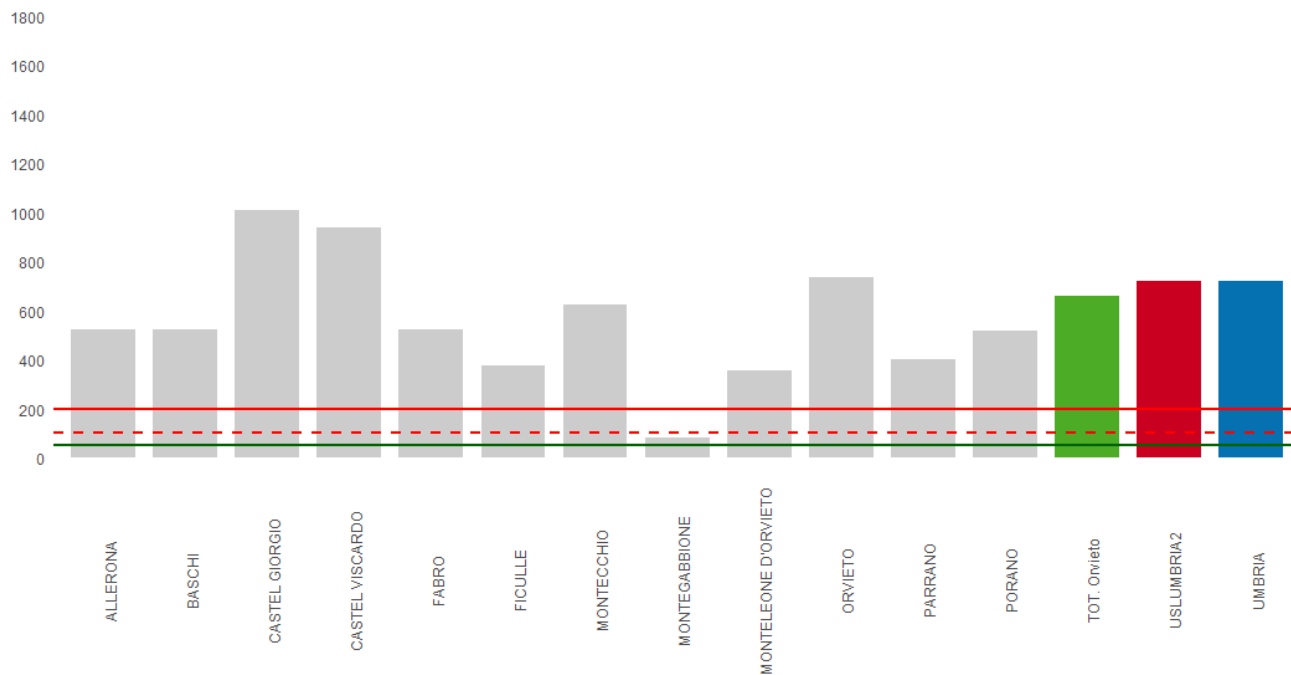

Figura 7: Incidenza settimanale per 100.000 abitanti Comuni del Distretto di Spoleto.

E - Distretto di Terni

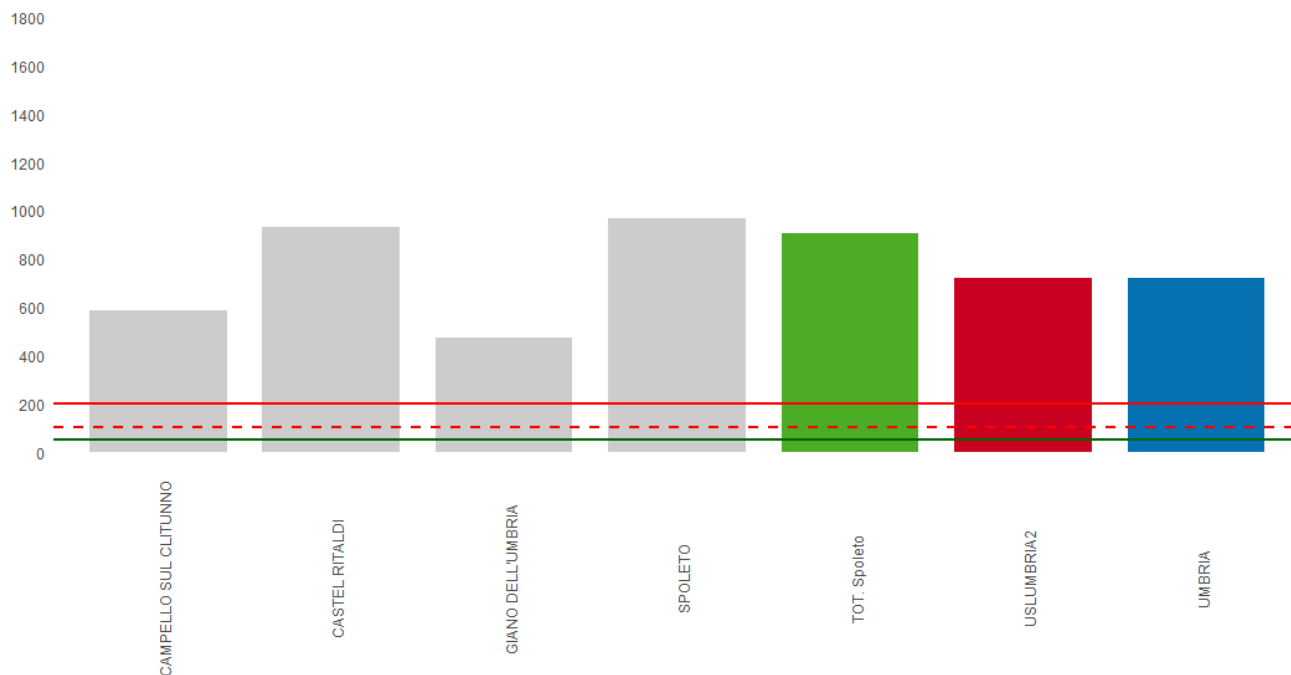

Figura 8: Incidenza settimanale per 100.000 abitanti Comuni del Distretto di Terni.

F - Distretto Valnerina



Figura 9: Incidenza settimanale per 100.000 abitanti Comuni del Distretto di Valnerina.

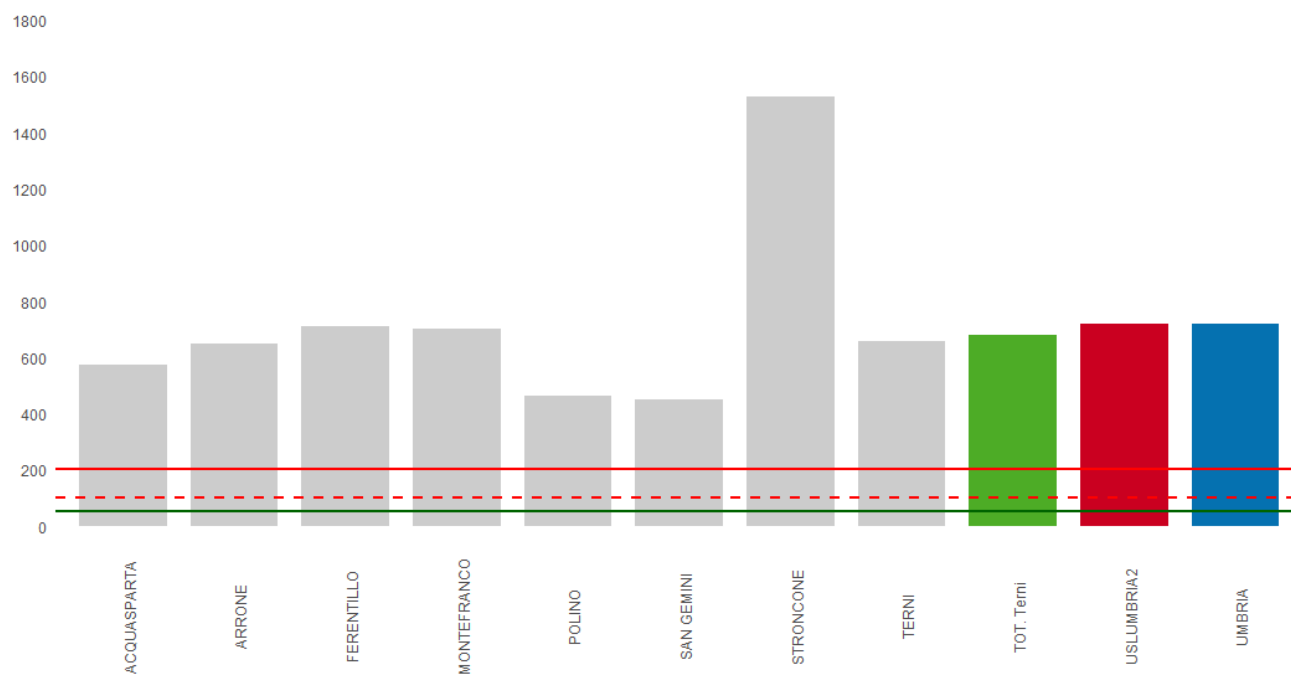

Figura 10: Incidenza comunale per 100.000 abitanti USL Umbria2.

Il Comune con l'incidenza più alta è Stroncone con 1.533 casi per 100.000 abitanti ed ha una popolazione inferiore a 5.000 abitanti.

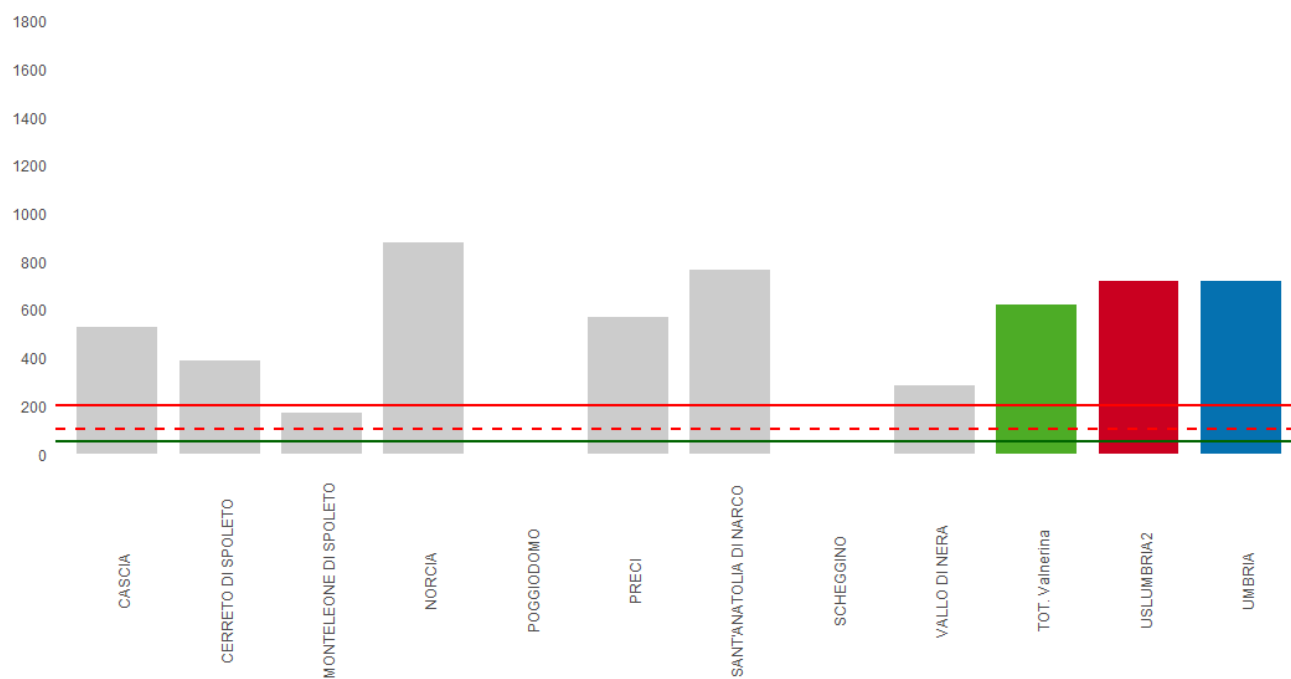

Figura 11: Tamponi settimanali suddivisi per USL Umbria 1 e USL Umbria 2.

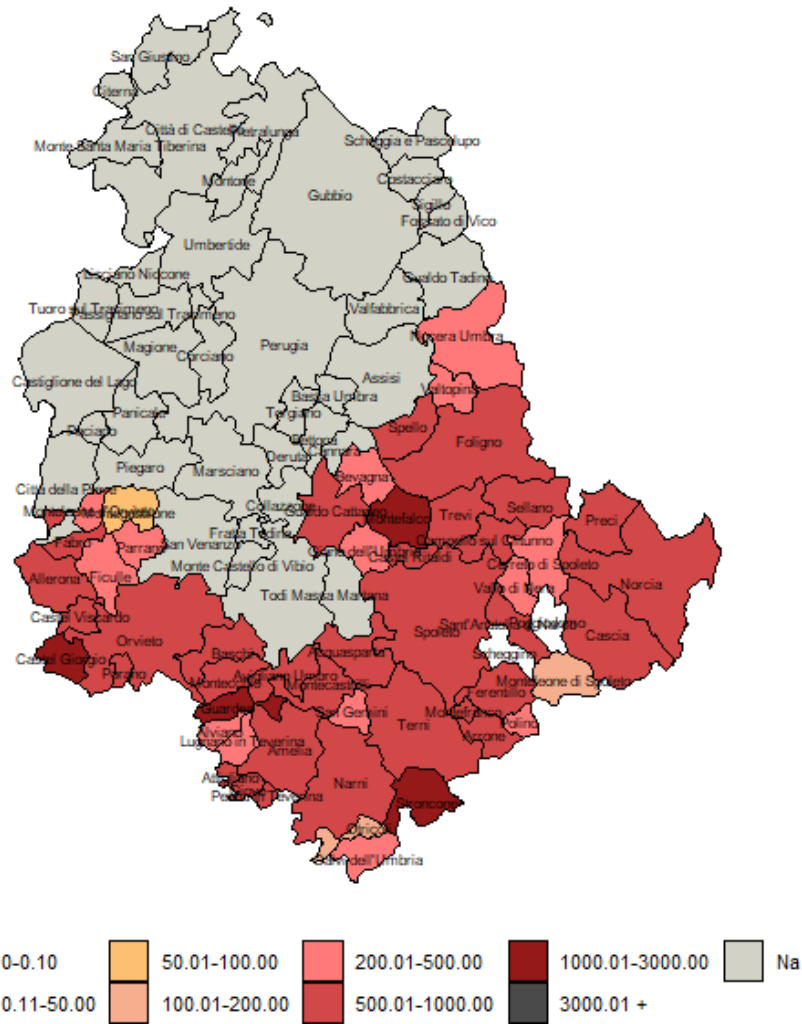
Il rapporto percentuale tra positivi e nuovi tamponi è aumentato rispetto alla settimana precedente ed è pari al 15,02%.



Figura 12: Percentuale positivi su nuovi tamponi settimanali USL Umbria 2.

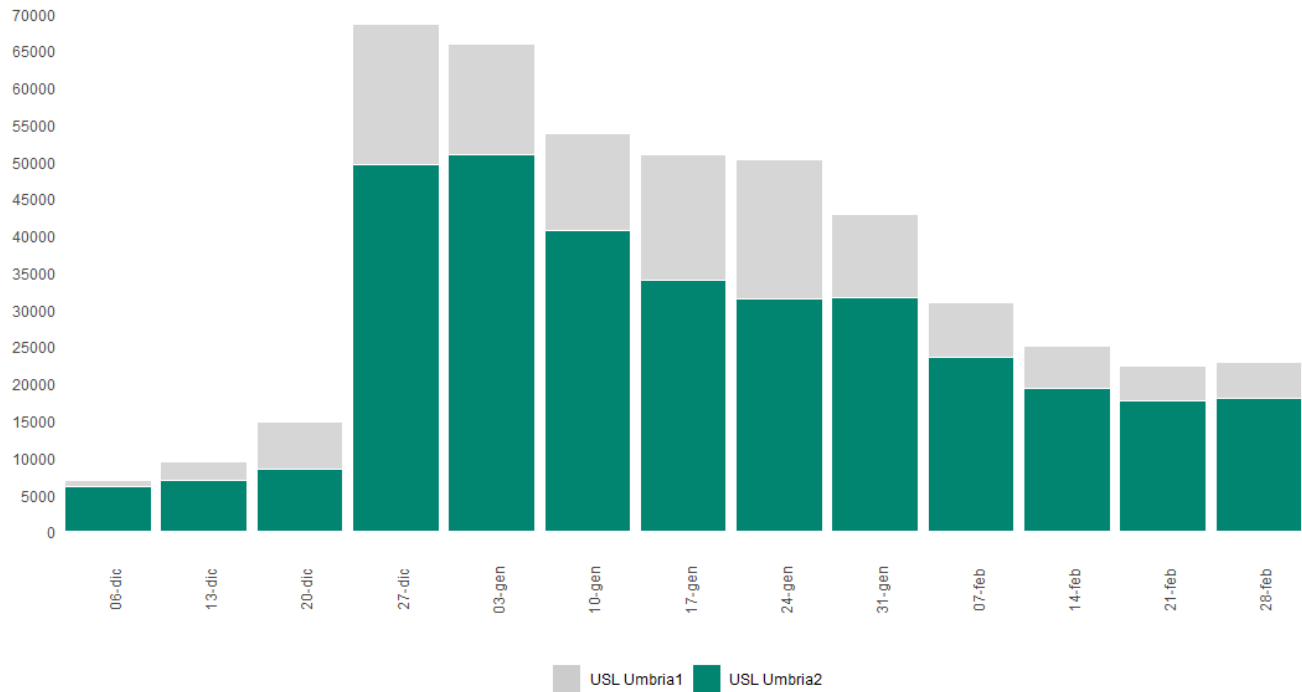

Figura 13: Percentuale di positivi su nuovi tamponi settimanali USL Umbria 2.

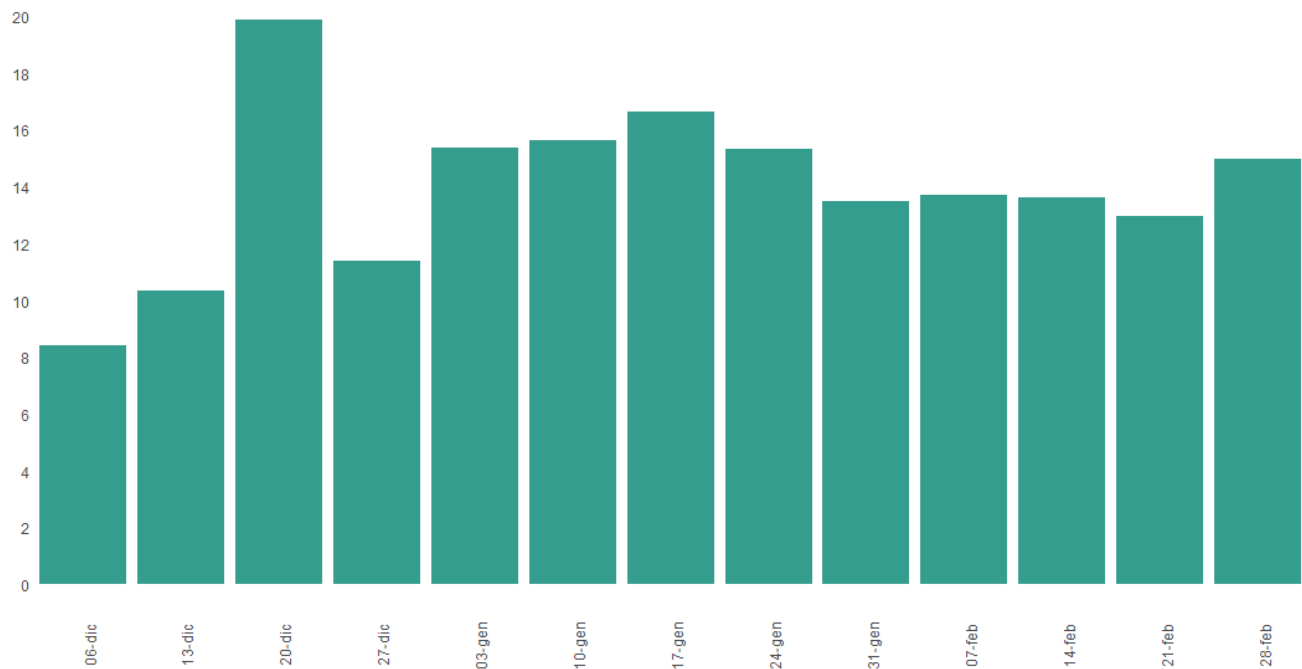

Figura 14: Incidenza settimanale mobile per 100.000 abitanti per classe d'età.

Data: 07 Marzo 2022

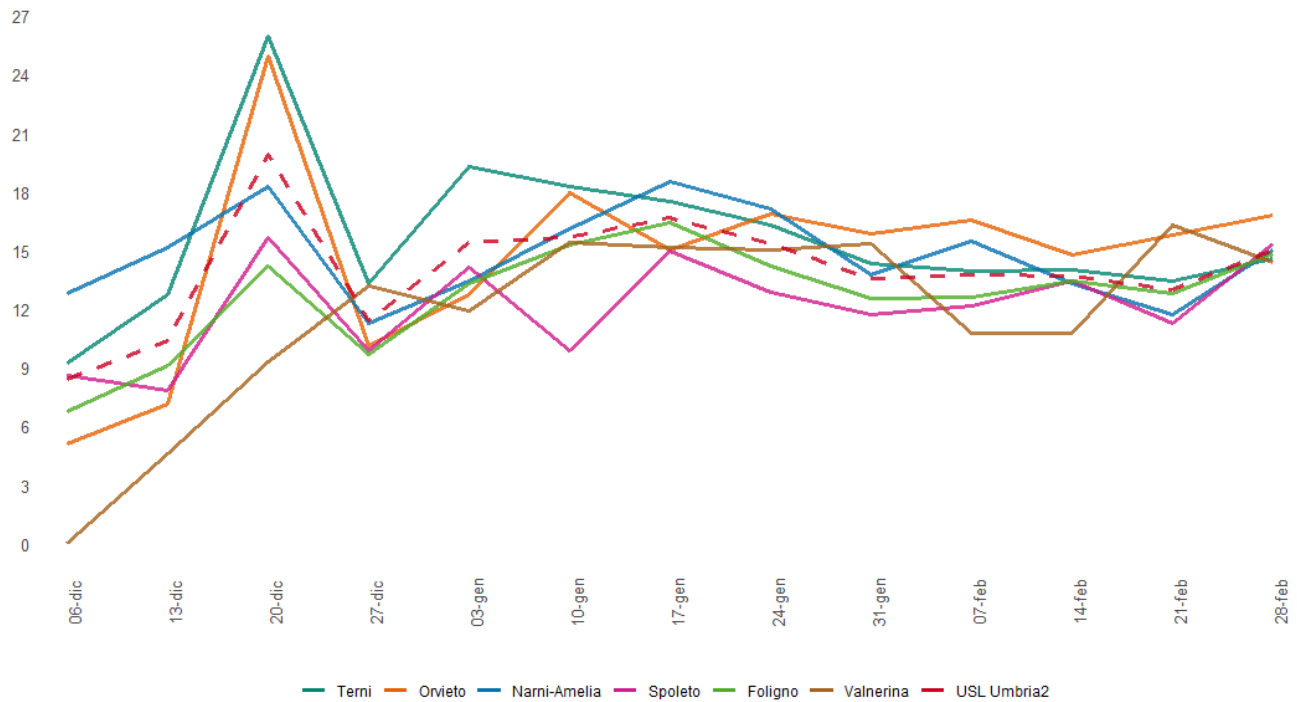
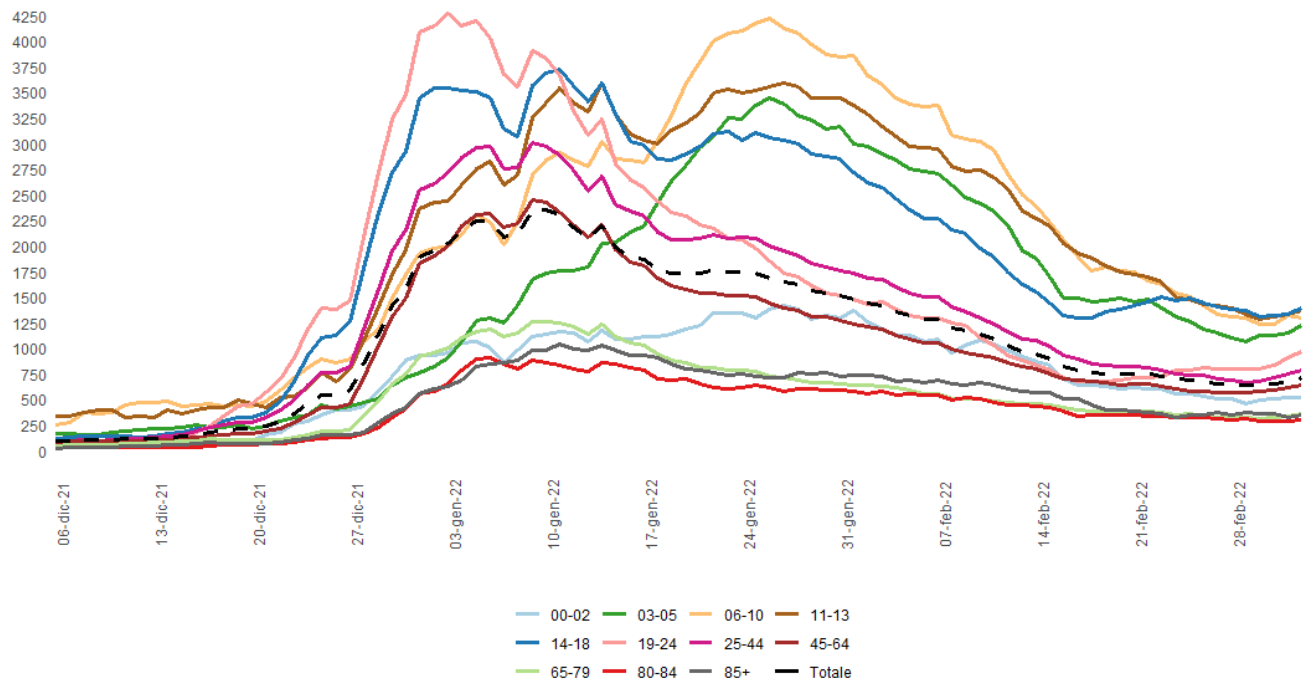
Ora: 14:10