

DAL FETO AL NEONATO DIAGNOSTICA FETALE E POST NATALE

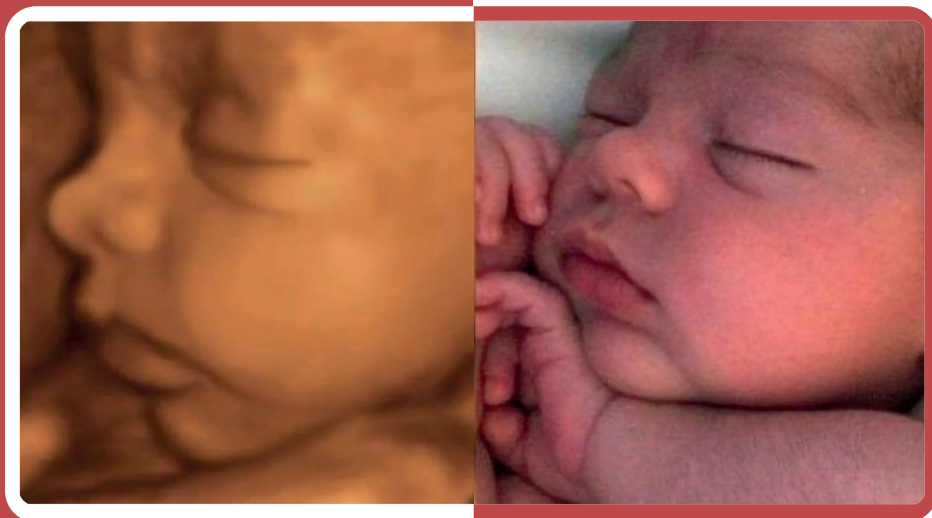

Terni, 16 giugno 2022
Centro Caos
via Marco Molè n. 25

Presidente del Corso
Dott. Leonardo Borrello

Responsabili Scientifici
Dott.ssa Carla Giri
Dott.ssa Manila Ferretti

FACULTY

SEGRETERIA SCIENTIFICA

Dott.ssa Eleonora Candelori
Dott.ssa Nadia Di Giulio
Dott.ssa Maria Lida Graziano
Dott.ssa Elena Laurenti
Dott. Niccolò Lerro
Dott.ssa Carlotta Montagnoli
Dott.ssa Chiara Nenz
Dott.ssa Marta Pazzola
Dott.ssa Serena Persichetti
Dott. Adriano Petrelli
Dott. Angelo Provaroni

Prof. Pietro Bagolan - Roma
Dott. Leonardo Borrello - Terni
Dott.ssa Francesca Campi - Roma
Dott.ssa Federica Celi - Terni
Dott. Graziano Clerici - Perugia
Dott. Fabrizio Damiani - Foligno (PG)
Dott. Andrea Dotta - Roma
Dott. Giorgio Epicoco - Perugia
Dott.ssa Manila Ferretti - Terni
Dott.ssa Daniela Galeazzi - Narni (TR)
Prof. Sandro Gerli - Perugia
Dott.ssa Sara Gioia - Terni
Dott.ssa Carla Giri - Terni
Dott.ssa Elena Laurenti - Terni
Dott.ssa Lucia Manganaro - Roma
Prof. Antonio Morabito - Firenze
Dott. Luciano Pasquini - Roma
Dott. Adriano Petrelli - Terni
Dott. Giovanni Pomili - Perugia
Prof. Giuseppe Rizzo - Roma
Dott. Giovanni Savarese - Napoli
Dott. Fabrizio Taddei - Trento
Dott. Flavio Taticchi - Terni
Dott. Donatello Torrioli - Città di Castello (PG)
Dott.ssa Alessandra Toscano - Roma
Dott.ssa Stefania Troiani - Perugia

Lo scopo del congresso è di sottolineare l'approccio multidisciplinare di alcune patologie fetali. Siamo convinti che dal confronto dei vari specialisti si possa ottenere un counselling ragionato che coinvolge la coppia migliorando la gestione diagnostico terapeutica pre e post natale.

08:00	Registrazione dei partecipanti Moderatori: <i>G. Clerici - S. Gerli - S. Troiani</i>
08:30	Introduzione al corso - <i>L. Borrello</i>
09:00	Indicazione alla ecocardiografia fetale - <i>C. Giri</i>
09:30	Quadri ecocardiografici patologici più frequenti - <i>L. Pasquini</i>
10:00	Valutazione funzionale del cuore fetale - <i>G. Rizzo</i>
10:30	Indicazioni all'ecocardiografia postnatale - <i>A. Toscano</i>
11:00	Discussione
11:15	Coffee break
	Moderatori: <i>A. Dotta - G. Epicoco - G. Pomili</i>
11:30	Ruolo della RM nella patologia fetale - <i>L. Manganaro</i>
12:00	Indicazioni allo studio del SNC postnatale - <i>F. Campi</i>
12:30	Aspetti medico legali - <i>S. Gioia</i>
13:00	Discussione
13:15	Light Lunch
	Moderatori: <i>F. Celi - F. Damiani - A. Petrelli</i>
14:30	La patologia malformativa fetale dell'addome - <i>F. Taddei</i>
15:00	La chirurgia addominale postnatale - <i>P. Bagolan</i>
15:30	Emodinamica nel difetto di crescita severo - <i>G. Clerici</i>
16:00	L'assistenza postnatale al neonato con difetto di crescita severo - <i>F. Celi</i>
16:30	Timing chirurgico di patologie congenite diagnosticate in utero - <i>A. Morabito</i>
17:00	Discussione
17:15	Coffee break
	Moderatori: <i>D. Galeazzi - F. Taticchi - D. Torrioli</i>
17:30	Counselling genetico prenatale - <i>M. Ferretti</i>
18:00	Ruolo del genetista: casi clinici - <i>G. Savarese</i>
18:30	Contraccezione in allattamento: effetti - <i>E. Laurenti</i>
19:00	Questionario di verifica ECM

Evento accreditato per n. 40 partecipanti Medici Chirurghi (Specialisti in Ginecologia e Ostetricia e Pediatria) e n. 10 tra Infermieri e Ostetriche.

Obiettivo formativo:

18 - Contenuti tecnico-professionali (conoscenze e competenze) specifici di ciascuna professione, di ciascuna specializzazione e di ciascuna attività ultraspecialistica, ivi incluse le malattie rare e la medicina di genere - ID 10750 - 147

Per poter procedere all'iscrizione è necessario seguire la seguente procedura:

Collegarsi al sito www.maregra.com ed accedere alla sezione Corsi
Cliccare sulla locandina dell'evento e poi su Partecipa al Corso

Tutti i partecipanti che raggiungeranno la sede in auto potranno usufruire del parcheggio presso la Coop.

Segreteria Organizzativa



www.maregra.com - segreteria@maregra.com
Tel. 351.7462005 - 0832.312057