

Analisi nucleo epidemiologico

Sars-Cov 2 in Umbria



Fonte dati integrata: DB COVID – Umbria Digitale

09 Marzo 2022

Commento al report:

La curva epidemica, come pure la media mobile a 7 giorni, mostra un trend in aumento rispetto alle settimane precedenti. L'incidenza settimanale mobile per 100.000 abitanti all' 8 marzo è pari a 897.

L'RDt sulle diagnosi calcolato per gli ultimi 14 giorni con media mobile a 7 giorni aumenta attestandosi ad un valore di 1,48.

L'andamento regionale dell'incidenza settimanale mobile per classi di età mostra un trend in leggero aumento per tutte le classi d'età, più marcata nelle classi di età 3 – 24 anni

Tutti i Distretti sanitari hanno l'incidenza settimanale in aumento ma ancora inferiore a 1.000 casi per 100.000 abitanti.

Rispetto alla settimana precedente si osserva una leggera diminuzione nell'impegno ospedaliero regionale (all' 8 marzo 140 ricoveri di cui 5 in terapia intensiva), mentre si registrano nella settimana 28 febbraio – 6 marzo 17 decessi.

Rispetto alla settimana precedente si osserva un aumento della percentuale di positivi sul totale dei tamponi (15.3%) con un numero di test effettuati paragonabile.

Andamento giornaliero dei positivi in Umbria

Si riporta di seguito un sintetico aggiornamento della situazione epidemica nella regione.

La curva epidemica e relativa media mobile a 7 giorni, e l'incidenza settimanale mobile mostrano un andamento crescente rispetto alle settimane precedenti con incidenza pari a 897 casi per 100.000 abitanti. L'Umbria mostra valori superiori rispetto alla media nazionale, il trend negli ultimi giorni è in crescita.



Figura 1: Andamento giornaliero dei positivi in Umbria al 08/03/2022.



Figura 2: Incidenza settimanale mobile x 100.000 abitanti al 08/03/2022.

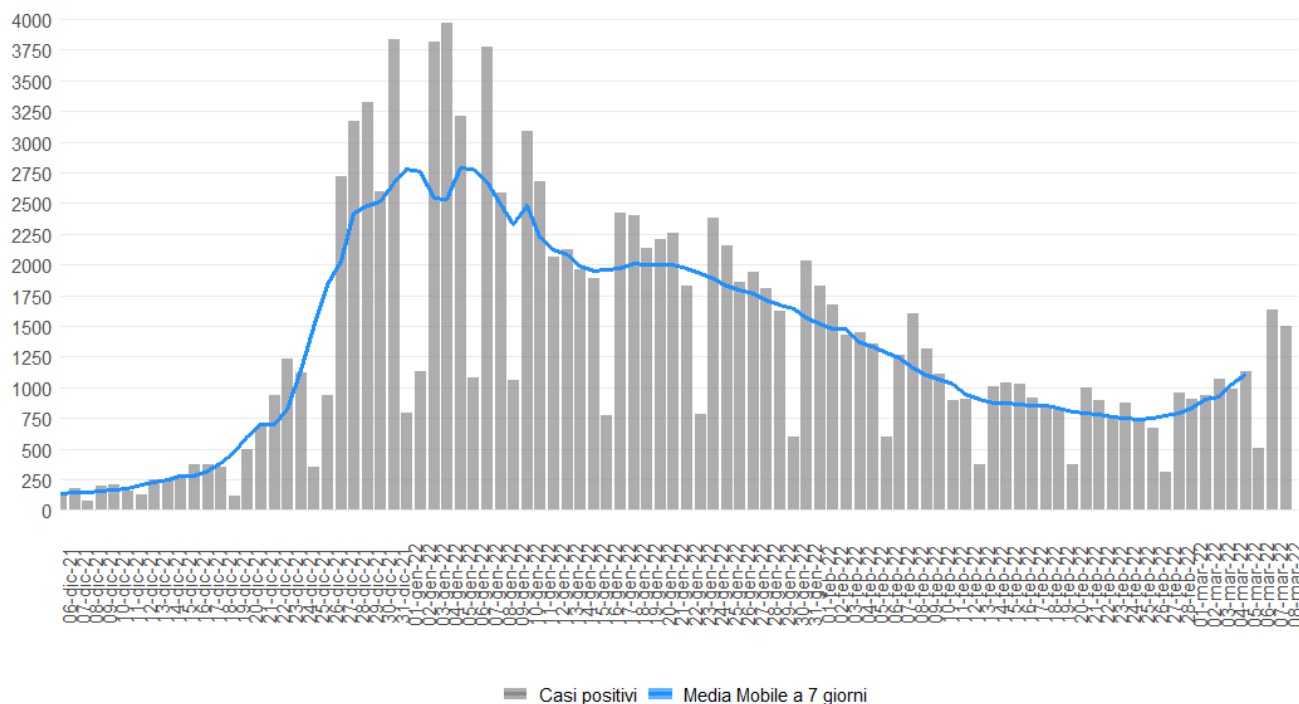

Figura 3: Incidenza positivi media mobile 7 giorni x 100.000 abitanti 07/03/2022.

Indice di replicazione diagnostica

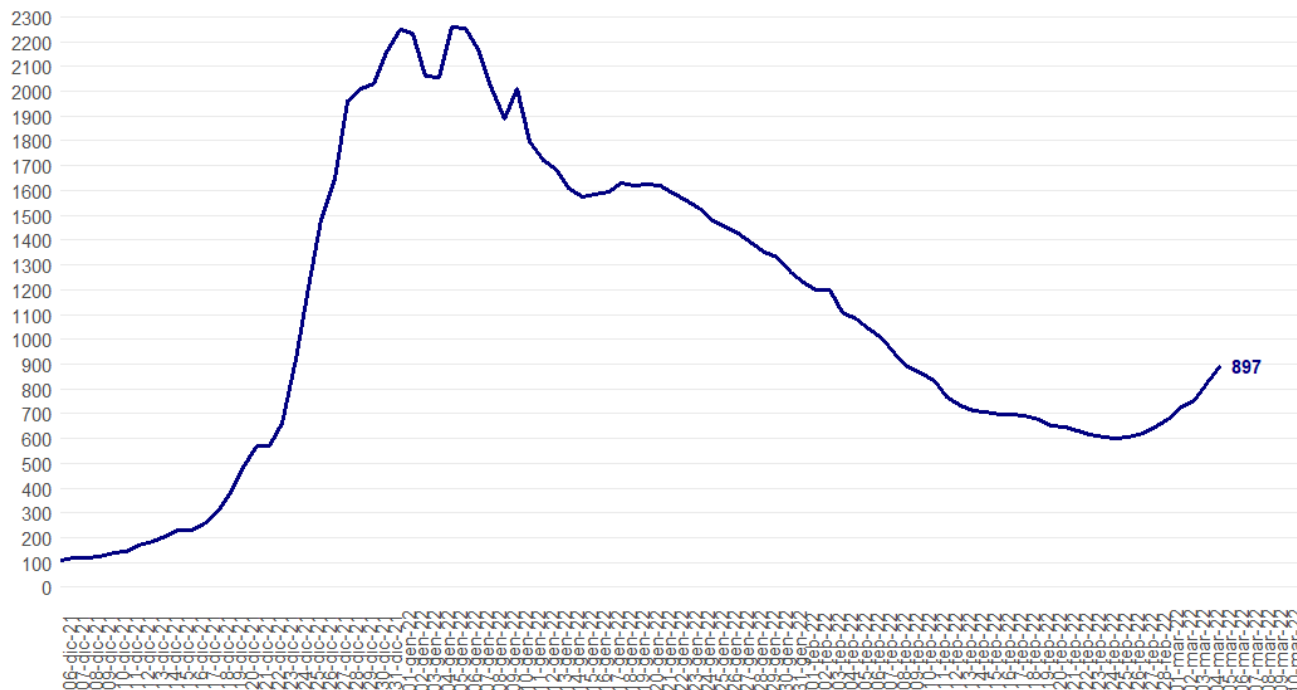
L'indice RDt è pari a 1.48, in evidente aumento rispetto alla settimana precedente.

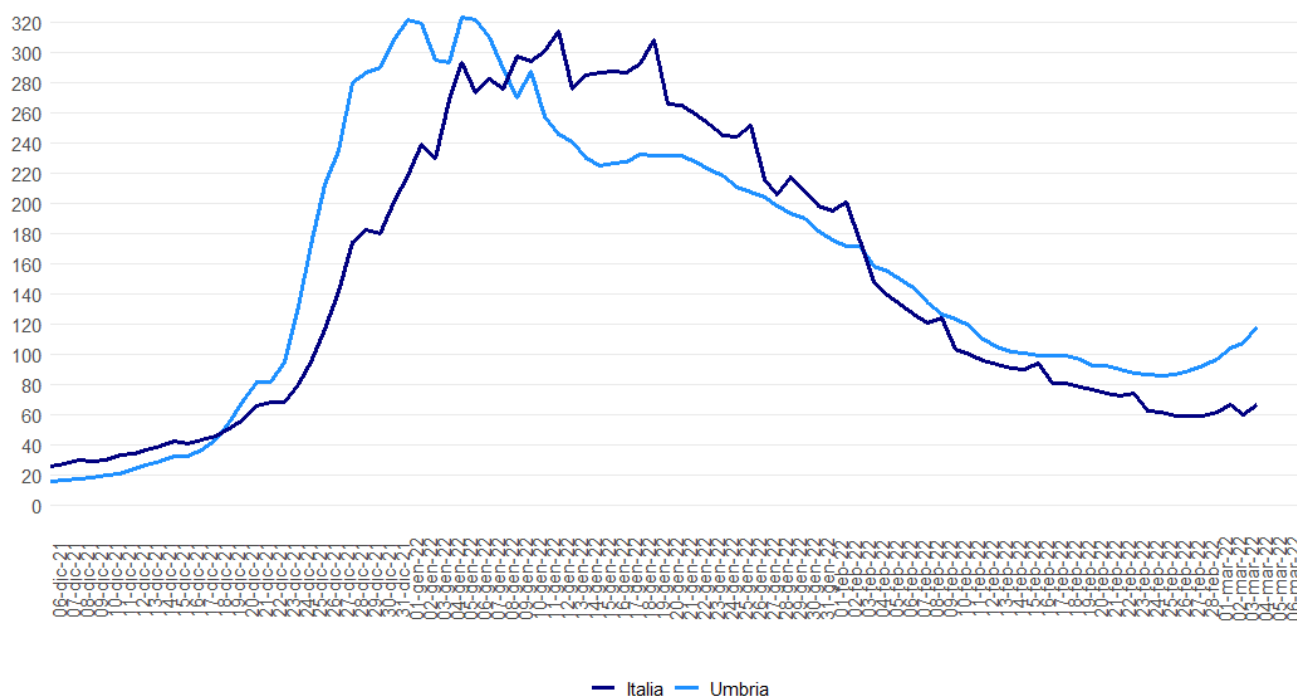

Figura 4: RDt al 08/03/2022.

Il confronto fra i Distretti sanitari

Nella settimana 28 febbraio – 06 marzo si è evidenziato un aumento dell'incidenza settimanale in tutti i distretti, in linea con l'andamento regionale.

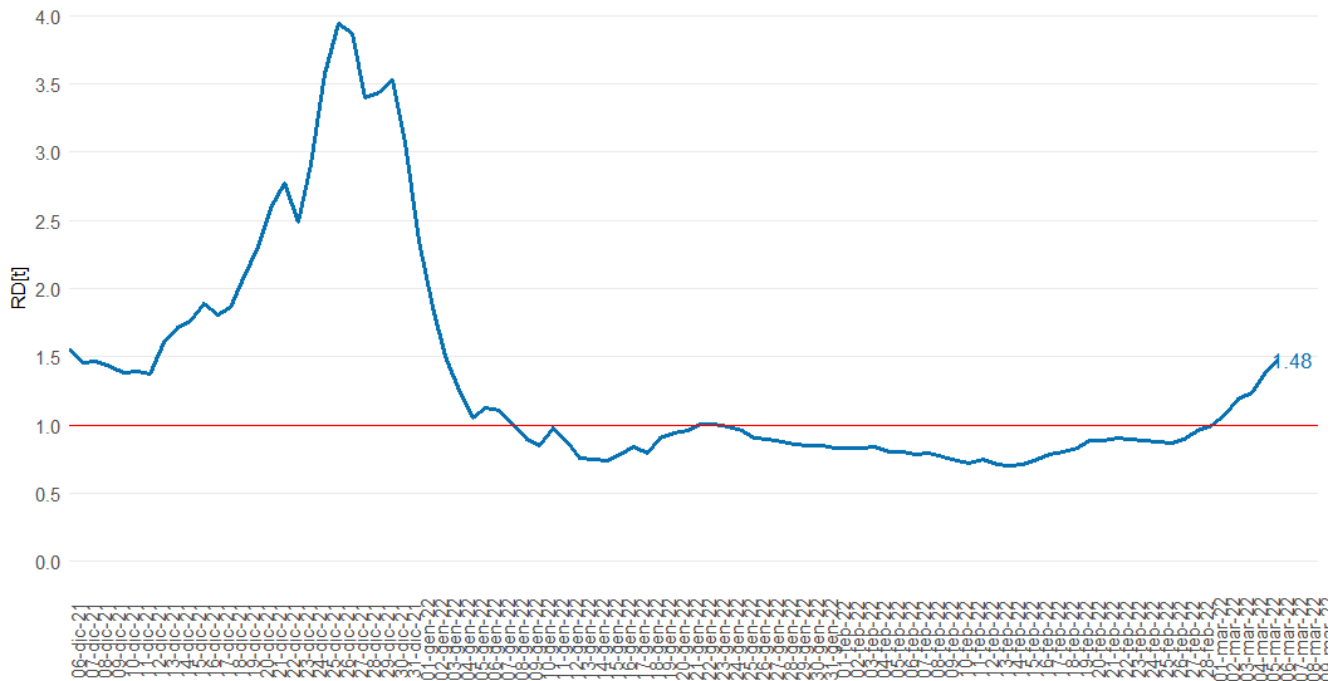

Figura 5: Incidenza settimanale (28 febbraio- 06 marzo) per 100.000 abitanti per distretto sanitario.

Incidenza per fasce di età al 06/03/2022



Figura 6: incidenza età 0-18 anni.

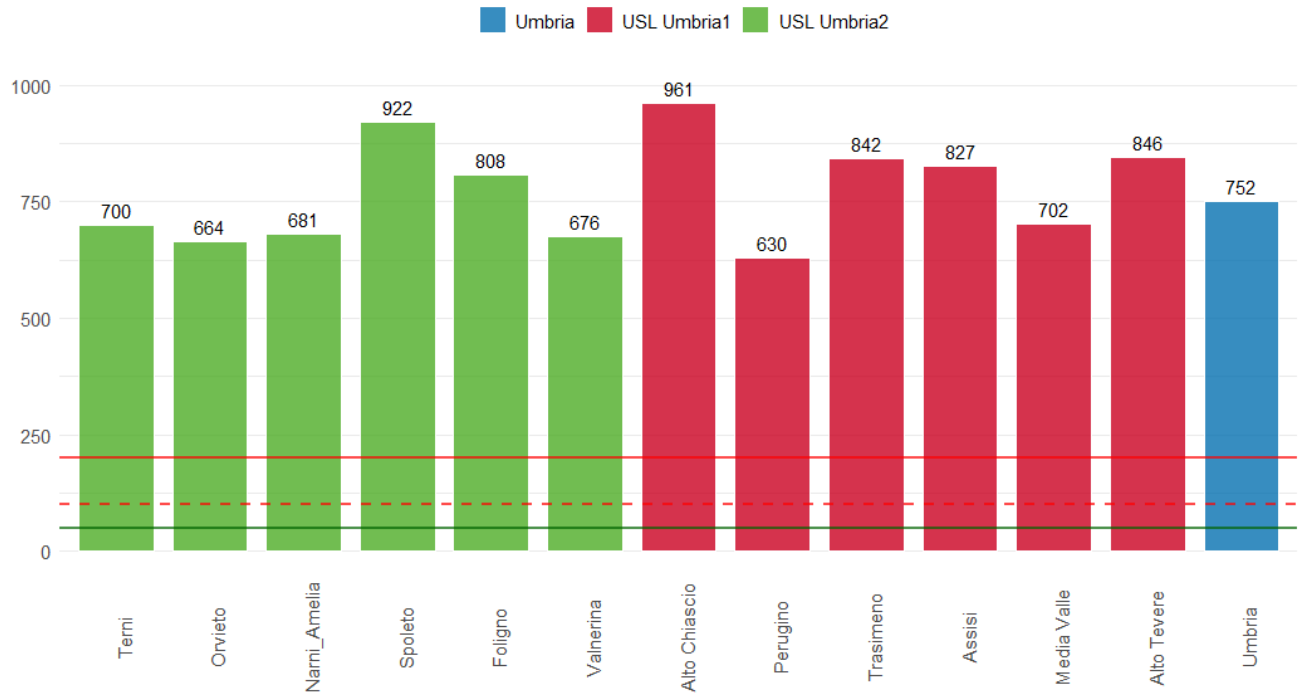

Figura 7: incidenza età 19-64 anni.

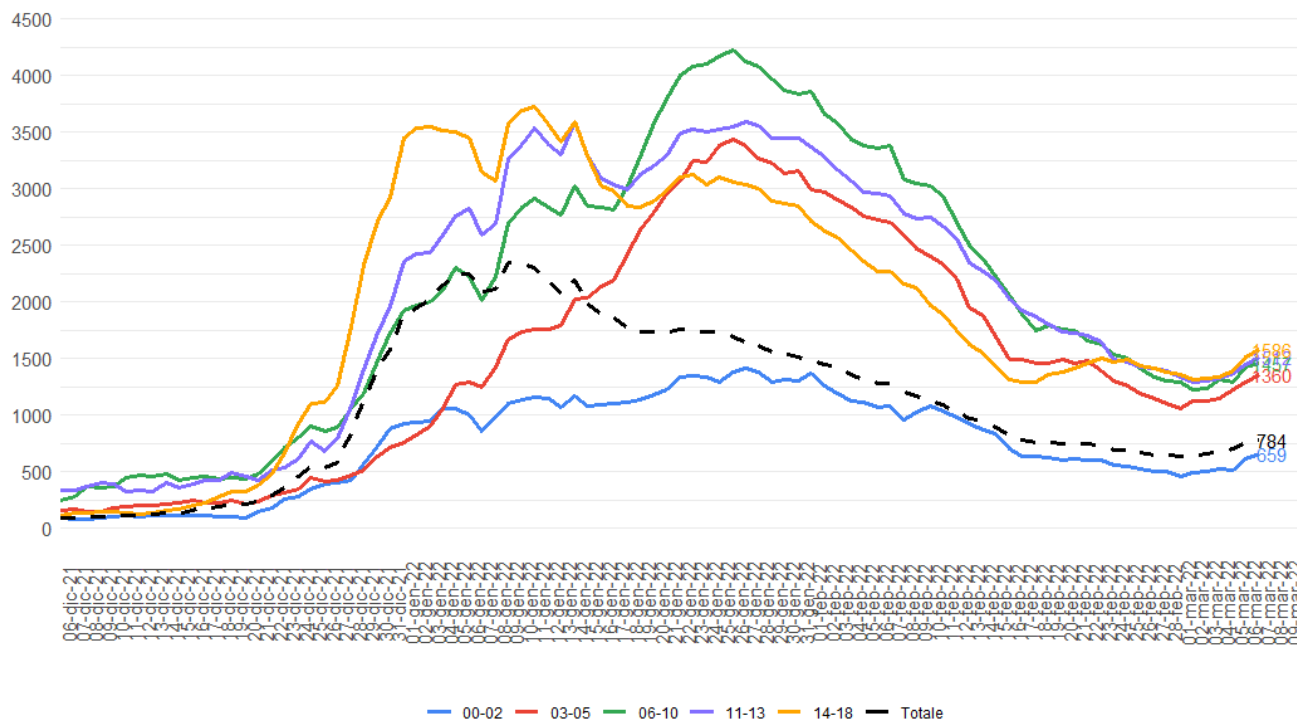

Figura 8: incidenza 65 anni e più.

Ospedalizzazioni

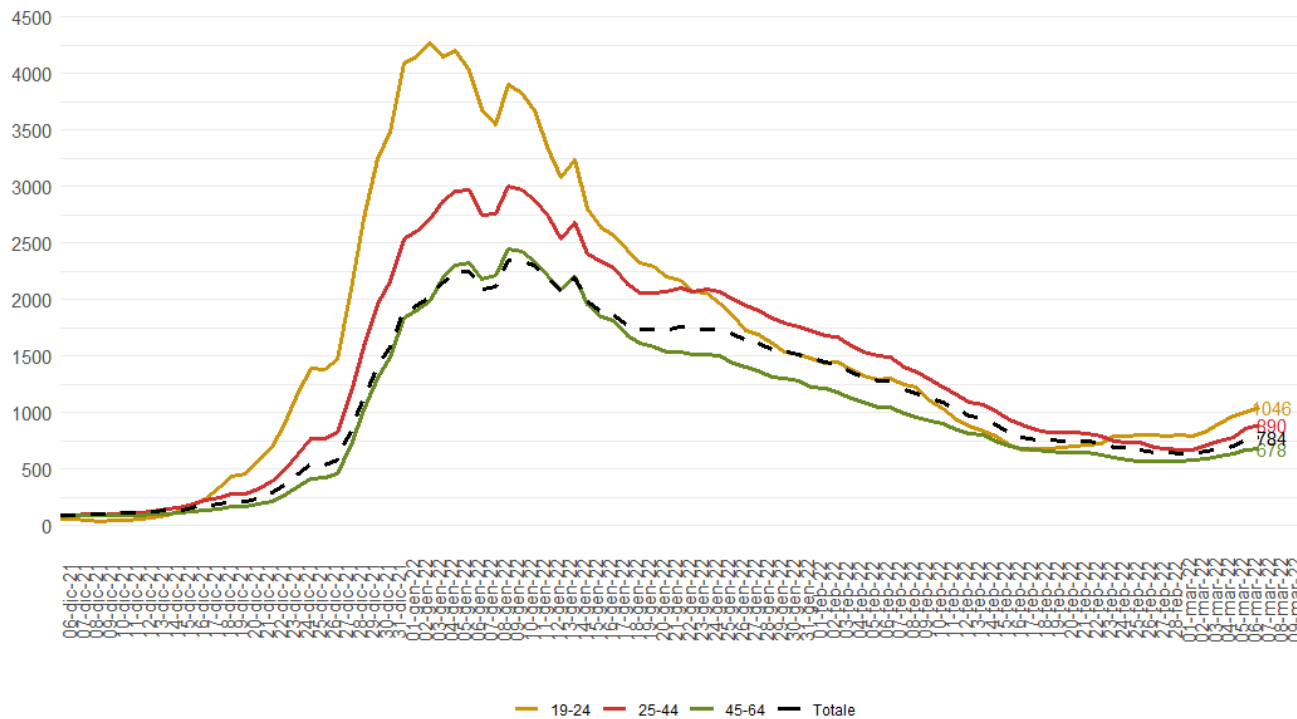

Figura 9: Ricoveri Coronavirus in Umbria al 08/03/2022.

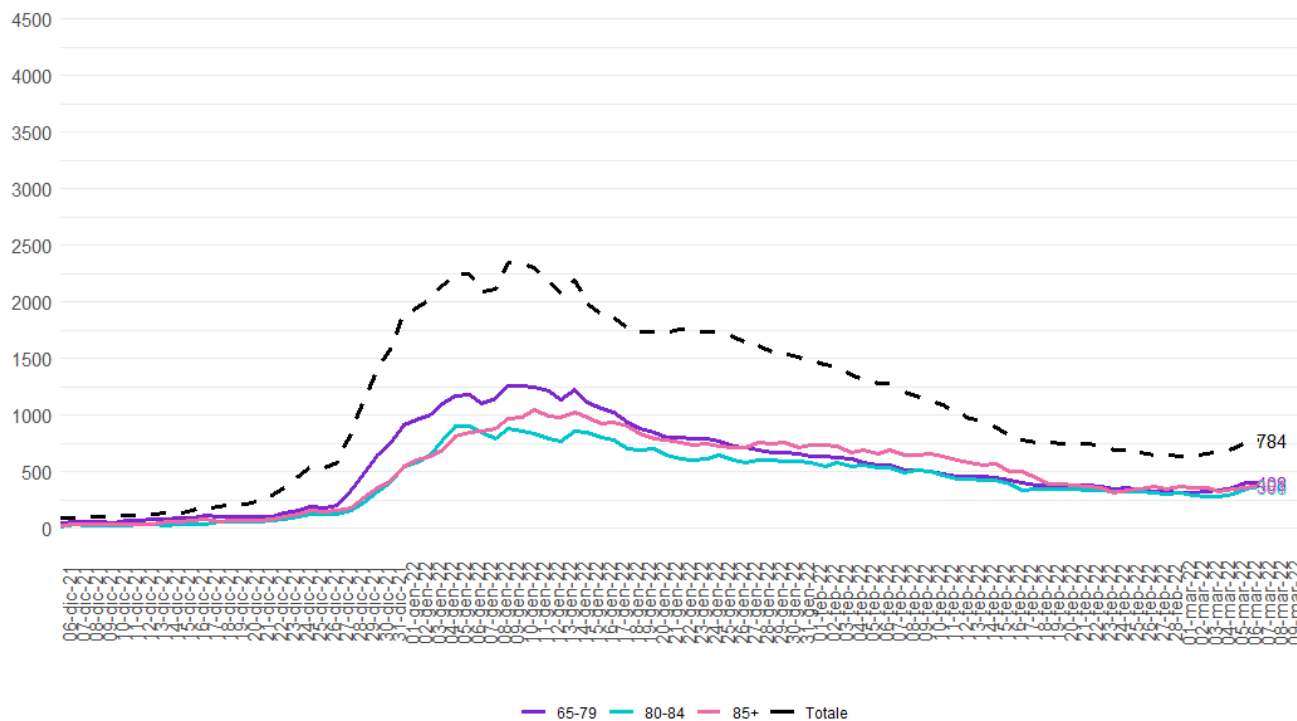

Figura 10: Tasso Prevalenza ricoverati per 100.000 abitanti al 07/03/2022.

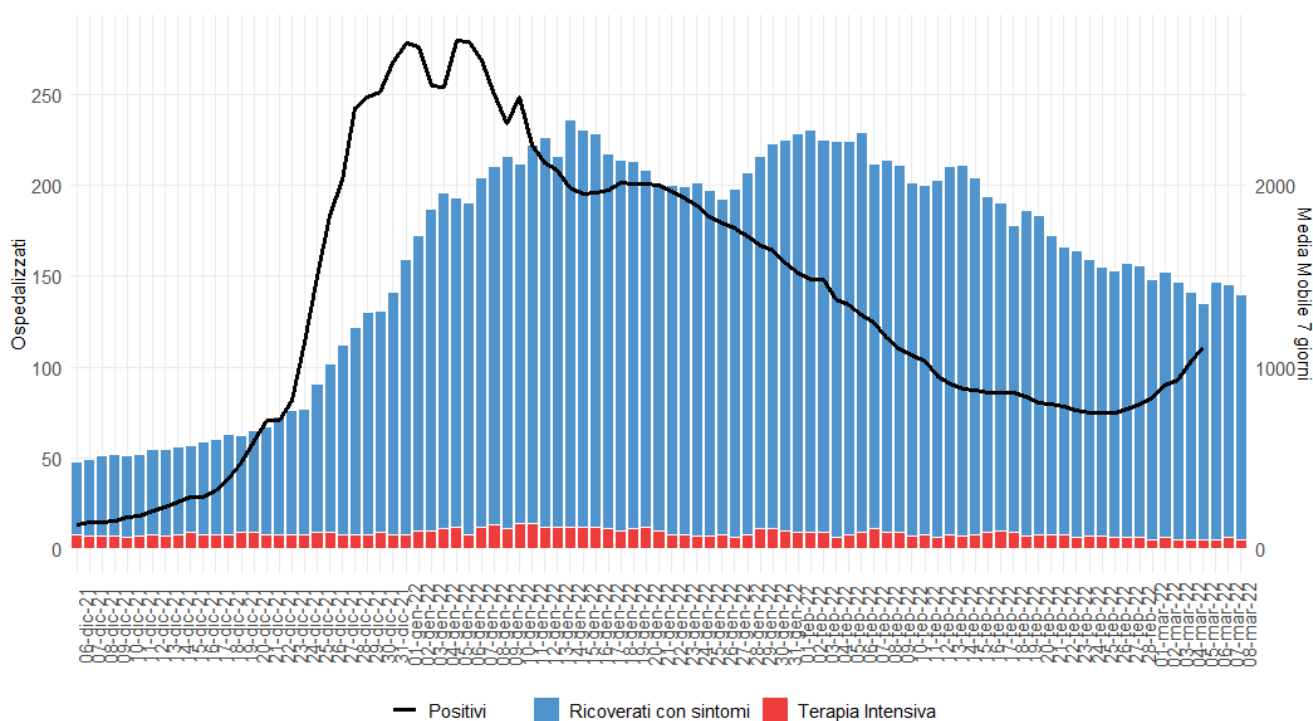

Figura 11: Ricoveri Ordinari in Umbria al 08/03/2022.

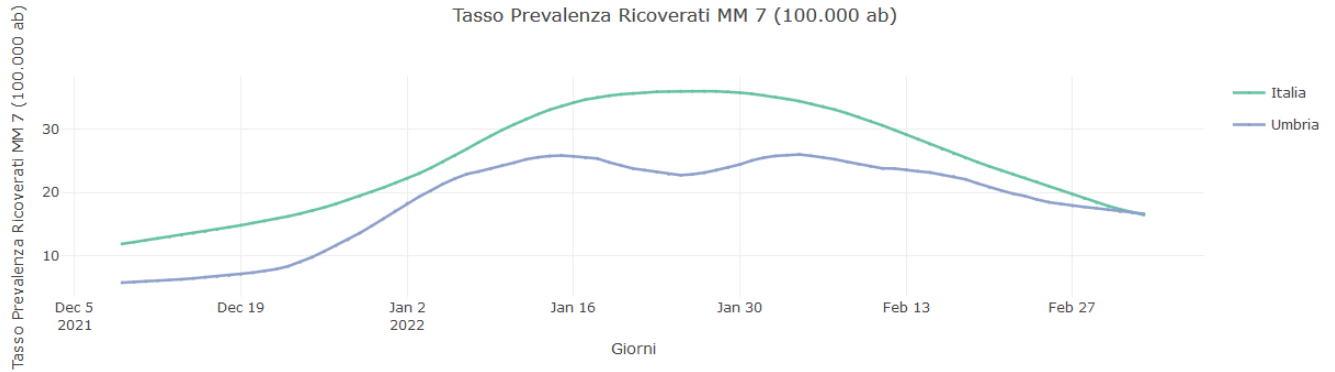

Figura 12: Ricoveri Terapia Intensiva in Umbria al 08/03/2022.

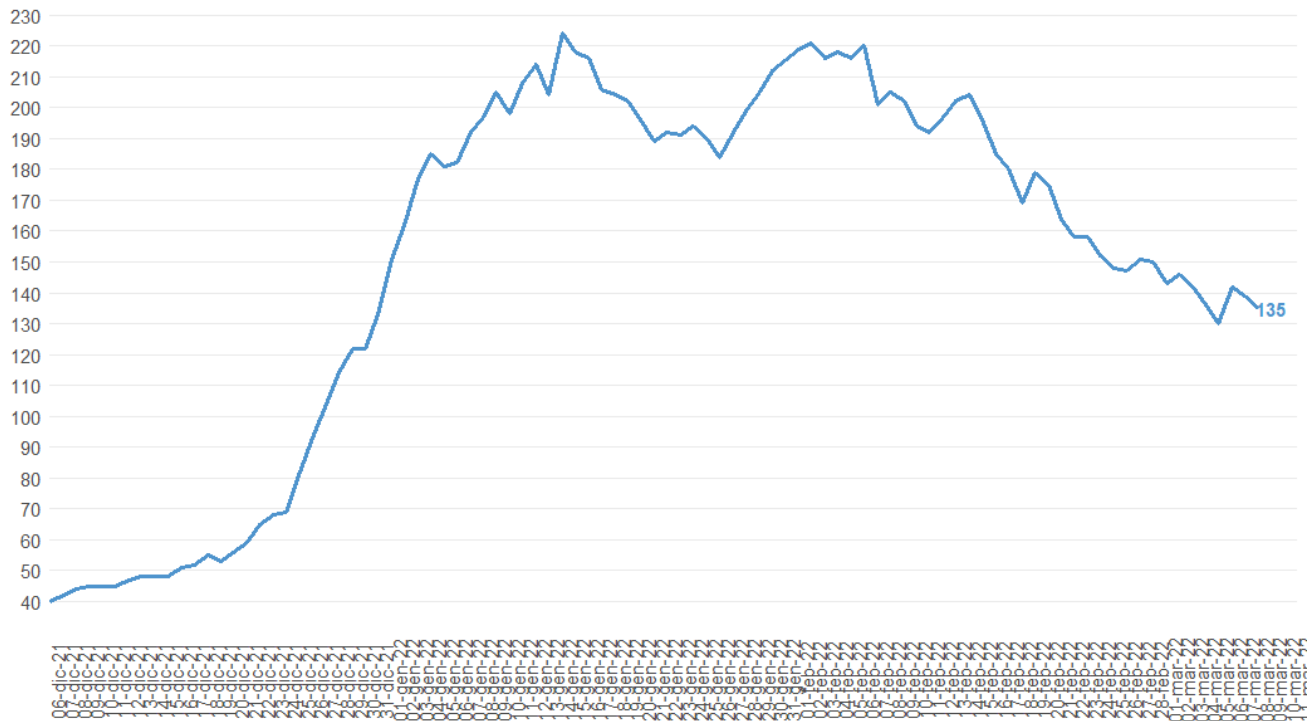

Figura 13: Tasso di Prevalenza Ricoverati Terapia Intensiva per 100.000 abitanti al 07/03/2022.

Decessi

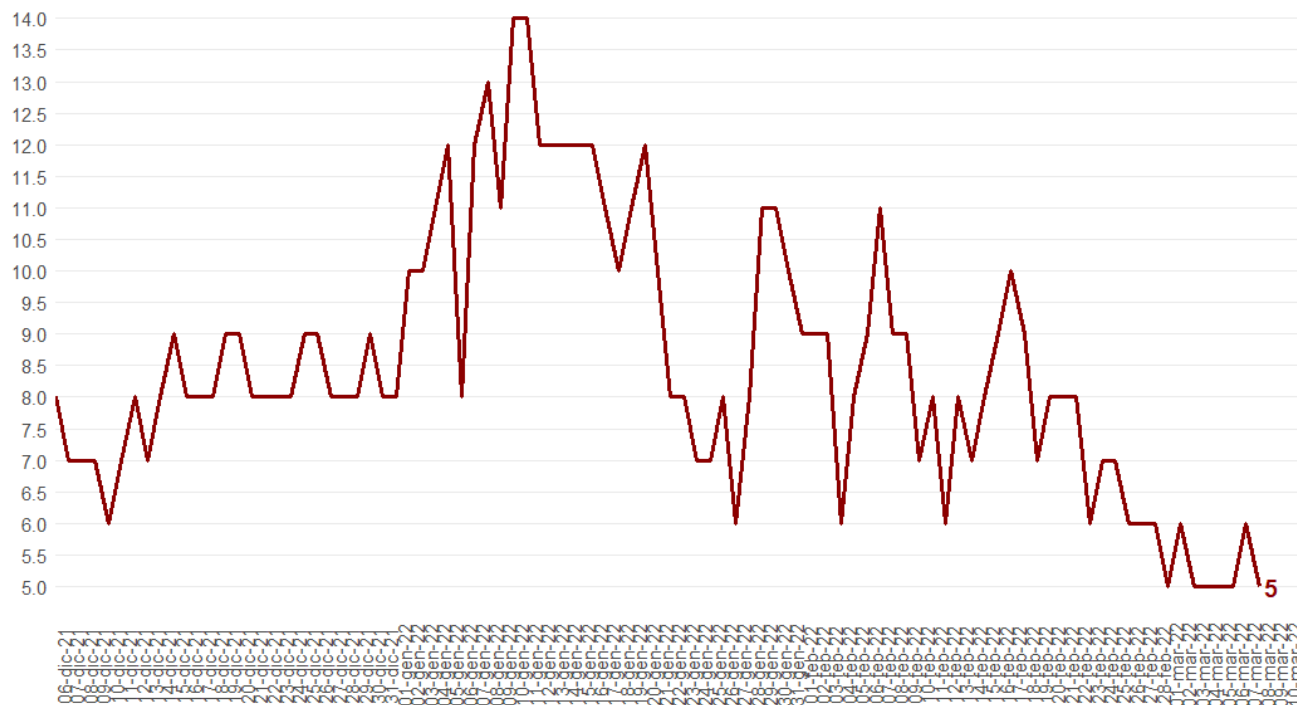
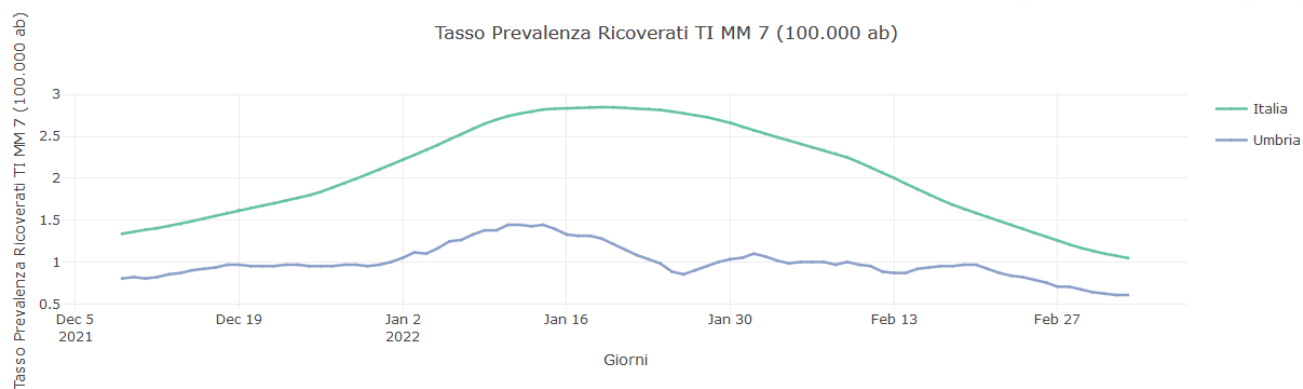
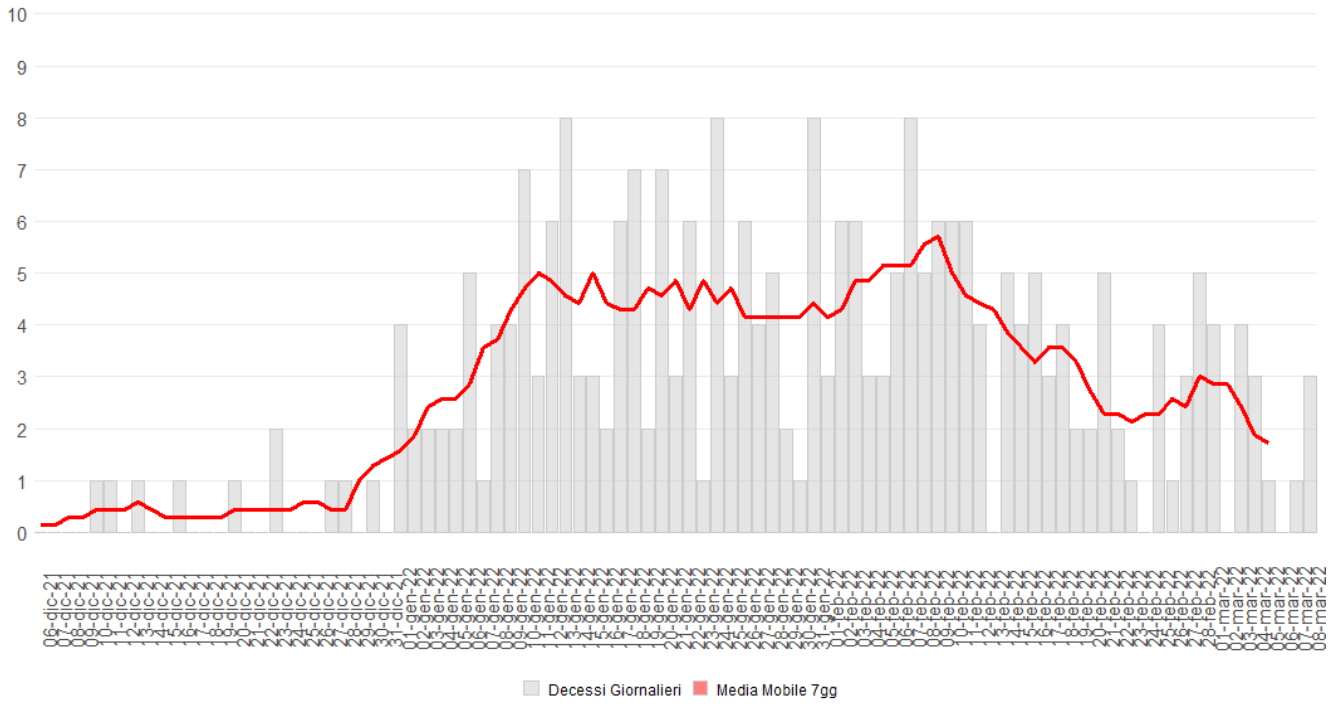

Figura 14: Decessi CoVid-19 Umbria al 08/03/2022.